



Rutger Rittersma, Groningen
Internationaal overwinnaar Agen

In 2008 debuteerde Rutger in de Fondunie op Limoges en speelde toen in Steenwijkerwold een klein uur los met een halfbroer van de 3^e Internationaal Agen. In de Fondunie werd het toen een 46^e door de nieuwe neutralisatieregeling. Op Agen wordt het dus met 12 mee 1 en 3 in de Fondunie, maar ook Nationaal en Internationaal, een geweldige prestatie op een van de verste afstanden. De winnaar komt uit 2 aangekochte duiven waarbij de vader veelal van het soort Cor de Heijde is, de moeder van het soort Jan Polder via Mijnis Gijsen. Eens te meer bewijst Rutger Rittersma dat op alle afstanden het winnen van kopprijzen mogelijk is, een geweldige opsteker voor deze liefhebber en voor het fondspel in de Noordelijke afdelingen.

Lossing: 08:40:00

Wind: ZW-W 2-4

Aantal duiven: 1848

Aantal deelnemers: 203

Prs	Vlg	Naam	Plaats	Lok	Me	Get	Afstand	Ringnr	Zuiver	Snelheid	Pntn
1	3	R.J. Rittersma	Groningen	0259	12	2	1099,471	8-1962728	03:51:30	1278,455	500,0
2	202	M. Schuurmans	Zwartemeer	0305	12	6	1062,950	7-5725471	05:07:52	1229,033	498,9
3	63	R.J. Rittersma	Groningen	0259	12	5	2/5	8-1962771	05:46:27	1216,969	497,8
4	9	J. Pepping	Egmond aan de	1300	60	42	987,747	2-1485259	22:12:19	1215,969	496,8
5	8	Arjan Beens	Genemuiden	0433	27	23	1024,149	0-1140700	04:35:05	1190,870	495,7
6	7	L.A. Pronk	Breezand	1300	10	1	1022,288	1-1603246	05:04:06	1187,190	494,6
7	104	L.A. Pronk	Breezand	1300	10	3	2/4	0-1544648	05:04:07	1187,167	493,5
8	62	Arjan Beens	Genemuiden	0433	27	14	2/12	1-1213100	05:09:07	1182,460	492,4
9	31	J. Pepping	Egmond aan de	1300	60	3	2/23	1-1604293	22:36:36	1180,674	491,3
10		C. van den Brakel-Os	Soest	1139	6	3	957,877	1-1552342	22:12:49	1178,474	490,3
11	108	H. van Gulp	Heino	0305	6	2	1011,023	1-1329590	04:54:13	1175,608	489,2
12	67	Gebr Jacobs	Nes a/d Amstel	1542	6	5	956,693	0-1501816	22:14:41	1174,313	488,1
13	200	Herman Hup	Elburg	0763	8	2	1000,595	1-1358292	22:52:11	1174,155	487,0
14	39	Vertelman en Znn	Hoogkarspel	1300	22	11	1009,013	1-1599337	23:58:59	1173,271	485,9
15	134	Ysbr. Kaptein	Akersloot	1300	24	11	984,420	1-1618301	22:39:35	1172,513	484,8
16	257	B.van der Horst	Groesbeek	0865	4	1	933,980	0-1408256	21:56:44	1172,269	483,8
17	47	Hok Borkent	Rijssen	0751	23	6	1006,550	1-1376963	05:02:47	1170,407	482,7
18	187	Rieks Lonsain	Nieuwleusen	0305	26	8	1027,062	1-4401602	05:26:10	1162,937	481,6
19	83	Comb van den Berg	Utrecht	1139	24	23	942,113	2-1380690	22:10:07	1162,924	480,5
20	323	Werink &	Emmeloord	0763	11	3	1024,905	1-1223935	05:27:02	1159,351	479,4
21		Gerrit Wakker	Urk	0433	2	1	1016,731	0-1158903	05:20:15	1158,998	478,4
22	61	Rigter-Copier	Amstelveen	1300	12	6	960,667	1-1563182	22:29:20	1158,360	477,3
23		P. van de Hurk	Meteren	2128	6	5	925,706	2-1782514	21:59:34	1157,760	476,2
24	25	N.C. Volkens	Bergen	1300	20	4	994,306	1-1593234	23:35:52	1156,169	475,1
25	28	N.C. Volkens	Bergen	1300	20	1	2/8	6-2063473	05:03:57	1154,894	474,0
26	391	P.A. Konijn	Alkmaar	1300	22	21	991,277	2-1477744	04:55:55	1152,648	472,9
27	74	M. Peereboom	Amstelveen	1300	11	2	960,562	1-1562450	22:33:32	1152,401	471,9
28	88	N.C. Volkens	Bergen	1300	20	5	3	1-1593198	05:06:45	1151,150	470,8
29	125	Jelle Jellema	Nijverdal	0751	5	1	1009,684	9-1783729	05:20:30	1150,637	469,7
30	57	W. Mulderij	Vinkenbuurt	0305	22	3	1028,770	8-2104524	05:38:38	1148,652	468,6
31	32	J. Pepping	Egmond aan de	1300	60	7	3	1-1381281	23:02:03	1148,543	467,5
32	33	J. Pepping	Egmond aan de	1300	60	28	4	2-1485249	23:03:14	1148,543	466,5
33	34	J. Pepping	Egmond aan de	1300	60	15	5	9-1047237	23:05:41	1148,543	465,4
34	35	J. Pepping	Egmond aan de	1300	60	6	6	1-1381282	23:09:05	1148,543	464,3
35	36	J. Pepping	Egmond aan de	1300	60	2	7	1-1604334	23:12:03	1148,543	463,2
36	37	J. Pepping	Egmond aan de	1300	60	10	8	1-1604313	23:30:20	1148,543	462,1
37	38	J. Pepping	Egmond aan de	1300	60	19	9	1-1604407	23:48:02	1148,543	461,0
38	52	J. Pepping	Egmond aan de	1300	60	4	10	1-1604351	01:14:06	1148,543	460,0
39	43	Vertelman en Znn	Hoogkarspel	1300	22	3	2/6	1-1599354	05:21:33	1148,499	458,9
40	65	O. Pals	Bovenkerk	1300	21	10	958,354	1-1564704	22:36:48	1145,257	457,8
41	455	N. Tetteroo	Purmerend	1300	5	3	984,176	1-1572224	04:14:09	1144,391	456,7
42	149	Heezen - Goossens	Beltrum	0850	8	2	983,747	1-1444876	04:36:59	1143,892	455,6
43	54	Vertelman en Znn	Hoogkarspel	1300	22	22	3	1-1599309	05:25:34	1143,272	454,5
44	45	Comb.Foppen-Vlijm	Harderwijk	0763	47	3	983,118	9-1873622	02:53:01	1143,160	453,5
45	46	Comb.Foppen-Vlijm	Harderwijk	0763	47	10	2/13	1-1381508	04:19:50	1143,160	452,4
46	128	Comb.Foppen-Vlijm	Harderwijk	0763	47	16	3	1-1381547	02:32:52	1143,160	451,3
47	66	Hok Borkent	Rijssen	0751	23	1	2/7	1-1376366	05:23:46	1142,821	450,2
48	176	J. Hooymans	Kerkdriel	2128	25	3	918,892	1-1912179	22:05:55	1140,183	449,1
49	131	Fam.Hendriks	Zuiderwoude	1300	8	3	978,696	0-1559669	04:41:10	1138,018	448,1
50	55	G. van Tuyl	Hellouw	2128	36	8	919,190	1-1910440	22:12:16	1131,635	447,0
51	161	K. Woord	Urk	0433	8	2	1016,138	9-4216054	05:41:47	1130,571	445,9
52	70	J. Pepping	Egmond aan de	1300	60	60	11	2-1485317	05:17:21	1129,696	444,8
53	58	Comb Boogaard/van	Amsterdam	1300	10	5	969,777	1-1568088	05:02:37	1127,648	443,7
54	445	Vertelman en Znn	Hoogkarspel	1300	22	7	4	1-1599341	05:37:49	1127,620	442,6

Prs	Vlg	Naam	Plaats	Lok	Me	Get	Afstand	Ringnr	Zuiver	Snelheid	Pntn
55	82	G. van Tuyl	Hellouw	2128	36	14	2/18	1-1910523	22:15:20	1127,379	441,6
56	412	Gerard Schalkwijk	Lopik	1020	13	3	927,625	1-1502271	22:23:23	1126,602	440,5
57	114	W. Mulderij	Vinkenbuurt	0305	22	8	2/10	1-1242416	05:59:11	1122,888	439,4
58	203	Comb Boogaard/van	Amsterdam	1300	10	9	2/6	2-1450897	05:08:21	1120,673	438,3
59	206	J. van Brienen	Geldermalsen	2128	7	6	929,076	0-1863823	22:30:09	1119,167	437,2
60	291	J. Hommes & Zonen	Akersloot	1300	25	13	983,451	2-1498781	05:22:06	1118,702	436,1
61	394	Rigter-Copier	Amstelveen	1300	12	4	2/3	1-1563086	05:00:53	1117,054	435,1
62	136	Arjan Beens	Genemuiden	0433	27	15	3	8-2138191	06:00:04	1116,766	434,0
63	235	R.J. Rittersma	Groningen	0259	12	7	3	0-4786897	07:09:17	1114,762	432,9
64	278	Marlon Kok	Ransdorp	1300	7	1	972,624	1-1568006	05:15:32	1114,713	431,8
65	107	O. Pals	Bovenkerk	1300	21	1	2/10	1-1564804	00:18:47	1114,365	430,7
66	303	Hok Borkent	Rijssen	0751	23	17	3	2-1265800	05:46:37	1113,922	429,7
67	192	Gebr Jacobs	Nes a/d Amstel	1542	6	1	2/4	0-1501743	23:02:56	1112,434	428,6
68	76	Comb Dirk & Elitsa V	Amsterdam	1139	19	19	967,107	1-1562698	05:15:15	1108,747	427,5
69	178	R. Timmermans	Schellingwoude	1300	12	11	970,891	3-2221680	05:19:58	1107,101	426,4
70	77	J. Pepping	Egmond aan de	1300	60	48	12	2-1485297	05:36:48	1105,113	425,3
71		Nico van Namen	Velddriel	2128	10	10	916,599	1-1901509	22:30:21	1103,870	424,2
72	190	L. Outshoven	Zeist	1139	11	5	948,482	2-1414204	04:57:35	1102,886	423,2
73		E. v. Aalten	Huissen	0865	5	4	950,901	1-1443461	05:05:15	1102,810	422,1
74	155	M. Peereboom	Amstelveen	1300	11	6	2/4	1-1562452	05:14:47	1101,838	421,0
75	110	Jay Lissenberg	Utrecht	1020	9	8	947,262	1-1517033	01:30:14	1101,468	419,9
76	150	Comb Dirk & Elitsa V	Amsterdam	1139	19	16	2/9	1-1570803	05:21:41	1100,629	418,8
77	101	J. Pepping	Egmond aan de	1300	60	18	13	9-1047294	05:40:56	1100,026	417,7
78	120	J. Peters	Bemmel	2139	17	12	945,916	1-1418536	04:40:38	1099,902	416,7
79		Comb de M.A. Groot	Nieuwegein	1020	3	1	938,157	1-2028987	22:53:58	1098,588	415,6
80	81	A.J. van Amerongen	Bunnik	1020	34	2	943,784	1-1519418	04:33:14	1097,423	414,5
81	127	A.J. van Amerongen	Bunnik	1020	34	7	2/6	1-1502630	04:40:53	1097,423	413,4
82	97	G. van Tuyl	Hellouw	2128	36	28	3	1-1910553	22:38:23	1096,383	412,3
83	96	Comb van den Berg	Utrecht	1139	24	16	2/6	2-5204013	04:35:26	1095,480	411,3
84		P.B. van Vliet	Utrecht	1139	3	3	941,773	2-5203956	05:02:20	1095,085	410,2
85	159	C.K. Niesten	Uitgeest	1542	17	1	978,892	0-1572361	05:37:22	1094,509	409,1
86	224	Bas Weijers	Groesbeek	0865	13	3	935,982	0-1409303	22:56:00	1093,441	408,0
87	186	Comb van den Berg	Urk	0433	8	6	1016,528	1-1003140	06:13:26	1092,532	406,9
88	118	N.C. Volkens	Bergen	1300	20	8	4	1-1593226	05:53:09	1092,463	405,8
89	133	M.F. Jacobs	Bennekom	0865	8	5	951,265	7-1385828	05:15:21	1090,462	404,8
90	311	D. & W. Westeneng	Baarn	1139	12	12	961,123	2-1423616	05:24:46	1089,987	403,7
91	241	H. Roolker	Naarden	1139	21	2	966,932	9-2049162	05:30:12	1089,863	402,6
92	285	G. van der Perk	Nunspeet	0763	9	4	992,809	1-1379899	05:54:48	1088,845	401,5
93	144	H. de Bok	Hedel	2128	7	1	912,604	7-2008756	22:40:29	1085,808	400,4
94	102	Th. Burgers	Weurt	2139	10	1	940,249	0-1398883	05:13:01	1080,736	399,4
95		T. de Ruiter	Opijnen	2128	10	1	922,448	9-1374001	23:16:23	1072,614	398,3
96	123	Comb van den Berg	Utrecht	1139	24	2	3	2-5204002	05:22:13	1071,530	397,2
97	98	G. van Tuyl	Hellouw	2128	36	6	4	1-1910554	04:49:26	1068,825	396,1
98	119	G. van Tuyl	Hellouw	2128	36	31	5	1-1910489	23:22:08	1068,825	395,0
99	219	P. Eeuwes	Huissen	0865	14	11	951,074	2-1330484	05:33:19	1068,249	393,9
100	168	Comb W.H. Murk &	IJsselstein	1020	7	5	936,221	1-1503223	05:19:27	1068,197	392,9
101	111	J. Pepping	Egmond aan de	1300	60	8	14	0-1545105	06:08:21	1067,434	391,8
102	194	Th. Burgers	Weurt	2139	10	8	2/5	1-1464759	05:24:20	1066,858	390,7
103	275	F.S. Kramer	Wormer	1300	9	2	980,226	1-1586859	06:03:09	1065,291	389,6
104	300	L.A. Pronk	Breezand	1300	10	5	3	9-1045178	06:44:46	1062,928	388,5
105	220	comb Kuijer K. & Zn.	Eemnes	1139	15	9	964,143	1-1546544	05:50:45	1062,122	387,4
106	378	H.J.M.G. Fleuren	Mook	2139	5	4	931,784	0-1400808	05:20:24	1061,992	386,4
107	132	O. Pals	Bovenkerk	1300	21	13	3	1-1564783	05:46:42	1060,476	385,3
108		H. van Gurp	Heino	0305	6	4	2/2	1-1329629	06:38:05	1058,568	384,2
109	210	Levi van der Weijden	Hoogkarspel	1300	17	5	1008,903	0-1554997	06:37:07	1057,421	383,1

Prs	Vlg	Naam	Plaats	Lok	Me	Get	Afstand	Ringnr	Zuiver	Snelheid	Pntn
110	135	Jay Lissenberg	Utrecht	1020	9	9	2/8	1-1446578	05:39:25	1056,721	382,0
111	113	J. Pepping	Egmond aan de	1300	60	41	15	2-1485316	06:18:13	1056,172	381,0
112	189	Duo de Groot- Leijen	Egmond aan de	1300	30	2	988,564	2-1486084	06:19:18	1055,815	379,9
113	277	J. Pepping	Egmond aan de	1300	60	14	16	1-1604326	06:18:33	1055,796	378,8
114	140	W. Mulderij	Vinkenbuurt	0305	22	18	3	1-1242475	06:57:50	1055,330	377,7
115	124	J.S. Outhuyse	Harlingen	0259	24	19	1063,931	1-1135211	07:33:04	1053,327	376,6
116	158	Comb Tefman & Znn.	Utrecht	1020	25	11	947,432	2-1403333	05:42:35	1053,187	375,5
117	246	John Hardebol	Castricum	1300	15	11	980,341	2-1496582	06:13:52	1053,152	374,5
118	282	N.C. Volkens	Bergen	1300	20	7	5	1-1593244	06:27:08	1053,141	373,4
119	143	G. van Tuyl	Hellouw	2128	36	26	6	1-1910457	05:16:23	1052,447	372,3
120	297	J. Peters	Bemmel	2139	17	17	2/7	1-1418578	05:41:58	1052,227	371,2
121	204	J. van Straten	Utrecht	1020	14	2	945,391	1-1465789	05:43:50	1049,463	370,1
122		Richard Rozeboom	Breukelen	1020	2	2	949,538	1-1490486	05:48:20	1048,824	369,0
123	138	Comb van den Berg	Utrecht	1139	24	22	4	2-1403841	05:41:26	1048,612	368,0
124	271	J.S. Outhuyse	Harlingen	0259	24	24	2/5	1-1135207	07:37:53	1048,328	366,9
125	137	Jelle Jellema	Nijverdal	0751	5	5	2/4	1-1292661	06:46:15	1048,205	365,8
126	182	H.W. Bransen	Putten	0763	11	3	974,773	1-1395199	06:14:11	1046,811	364,7
127	174	A.J. van Amerongen	Bunnik	1020	34	18	3	2-1404234	05:45:42	1045,512	363,6
128	160	Comb.Foppen-Vlijm	Harderwijk	0763	47	47	4	2-1270550	06:24:51	1043,815	362,6
129	172	G. van 't Goor	't Harde	0763	10	2	997,257	1-1359330	06:38:25	1043,793	361,5
130	242	A. van de Hoeven	Montfoort	1020	2	2	934,935	0-1712312	05:38:49	1043,665	360,4
131	154	Fam.Hendriks	Zuiderwoude	1300	8	1	2/4	9-1013573	06:21:09	1043,224	359,3
132	151	O. Pals	Bovenkerk	1300	21	14	4	1-1564742	06:02:42	1042,027	358,2
133	335	M.F. Jacobs	Bennekom	0865	8	8	2/4	8-1536829	05:56:51	1040,942	357,1
134	269	Ysbr. Kaptein	Akersloot	1300	24	1	2/4	1-1618310	06:29:21	1040,229	356,1
135	156	Jay Lissenberg	Utrecht	1020	9	4	3	1-1517054	05:53:41	1040,166	355,0
136	148	Arjan Beens	Genemuiden	0433	27	22	4	1-1213084	07:08:13	1039,516	353,9
137	456	Jelle Jellema	Nijverdal	0751	5	3	3	0-1221737	06:54:29	1039,322	352,8
138	379	Comb van den Berg	Utrecht	1139	24	9	5	2-5204019	05:49:42	1039,051	351,7
139		R.W.J. de Haard	Persingen	2139	2	1	942,174	1-1484043	05:49:50	1038,966	350,6
140	146	W. Mulderij	Vinkenbuurt	0305	22	17	4	1-1242353	07:14:15	1037,852	349,6
141	296	Jaap Mazee	Ens	0763	10	6	1018,322	1-1224486	07:04:42	1037,305	348,5
142	233	E. Verheijen	Putten	0763	4	4	974,719	1-1395271	06:22:50	1037,119	347,4
143	163	G. van Tuyl	Hellouw	2128	36	1	7	1-1910508	05:29:46	1036,563	346,3
144		H. de Bok	Hedel	2128	7	4	2/2	1-1901011	05:23:26	1036,539	345,2
145		K. de Bruin	Zwaagwesteind	0259	5	3	1088,705	1-4230599	08:14:35	1035,295	344,2
146	243	W. Mulderij	Vinkenbuurt	0305	22	1	5	9-1731375	07:17:23	1034,582	343,1
147	325	Ton Willems	Balgoy	2139	6	1	930,410	1-1484909	05:42:43	1034,112	342,0
148	180	Arjan Beens	Genemuiden	0433	27	16	5	1-1213227	07:15:34	1031,818	340,9
149	191	Heezen - Goossens	Beltrum	0850	8	1	2/7	1-1444926	06:37:43	1030,410	339,8
150	216	Comb Dirk & Elitsa V	Amsterdam	1139	19	15	3	1-1570764	06:21:56	1030,004	338,7
151	265	O. Pals	Bovenkerk	1300	21	11	5	1-1564707	06:13:29	1029,951	337,7
152		Comb Weijman &	Renkum	0865	2	1	950,293	9-1947736	06:05:46	1029,835	336,6
153	284	J. van Engelen	Hedel	2128	11	3	913,137	1-1911551	05:30:43	1028,636	335,5
154	374	Fam.Hendriks	Zuiderwoude	1300	8	2	3	0-1507052	06:35:36	1027,399	334,4
155	410	M. Peereboom	Amstelveen	1300	11	5	3	1-1562466	06:18:03	1027,286	333,3
156	193	Jay Lissenberg	Utrecht	1020	9	5	4	1-1517058	06:05:51	1026,453	332,3
157	355	A. de Bruin	Nederhorst den	1020	5	3	959,326	1-1532693	06:18:15	1025,743	331,2
158		Comb Tefman & Znn.	Utrecht	1020	25	16	2/2	2-1403378	06:07:03	1025,301	330,1
159	247	C.K. Niesten	Uitgeest	1542	17	7	2/4	2-1510934	06:39:43	1023,179	329,0
160	169	Comb.Foppen-Vlijm	Harderwijk	0763	47	21	5	7-1399265	06:43:51	1023,175	327,9
161		K. Woord	Urk	0433	8	3	2/2	8-4208290	07:16:12	1023,095	326,8
162		Comb C.J.J. van Wijk	Benschop	1020	8	2	932,405	6-1954573	05:55:07	1022,244	325,8
163	196	G. van Tuyl	Hellouw	2128	36	35	8	1-1910551	05:42:24	1022,003	324,7
164	299	Abr. van Gelderen	Ameide	1020	2	1	926,984	1-1738973	05:50:34	1021,395	323,6

Prs	Vlg	Naam	Plaats	Lok	Me	Get	Afstand	Ringnr	Zuiver	Snelheid	Pntn
165	222	v. Kooten & v.	Lunteren	0763	10	2	957,478	7-1386381	06:21:16	1020,475	322,5
166	245	Hartog & Zn.	Laren	1139	9	4	964,009	1-1545852	06:28:02	1020,080	321,4
167	213	H. Bergman	Genemuiden	0305	13	10	1024,250	2-1108061	07:27:11	1019,980	320,3
168	397	Comb W.H. Murk &	IJsselstein	1020	7	1	2/3	1-1503235	06:01:00	1019,849	319,3
169	207	Comb.Foppen-Vlijm	Harderwijk	0763	47	46	6	2-1270542	06:47:12	1019,620	318,2
170		M.Kanters & Zoon	Soest	1139	4	2	959,168	8-1334661	06:23:45	1019,570	317,1
171	225	P. Heikamp	Zetten	0865	17	14	944,019	0-1389355	06:09:02	1019,423	316,0
172	350	G. van 't Goor	't Harde	0763	10	8	2/3	8-1119530	07:02:38	1017,991	314,9
173	223	Jos Siebum	Weiteveen	0305	4	1	1058,208	1-4709243	08:03:08	1017,380	313,9
174	188	A.J. van Amerongen	Bunnik	1020	34	16	4	2-1404320	06:11:34	1016,387	312,8
175	366	Mevr Wouterse &	Varik	2128	10	6	924,825	1-1910204	05:52:58	1016,329	311,7
176	230	J. Hooymans	Kerkdriel	2128	25	16	2/4	2-1783577	05:48:23	1014,921	310,6
177	423	W. van Hoolwerff	Heemskerk	1300	9	5	977,259	0-1559020	06:45:55	1014,887	309,5
178	393	R. Timmermans	Schellingwoude	1300	12	2	2/3	9-1015167	06:39:45	1014,780	308,4
179	215	E.L.T.Hendriks	Groesbeek	0865	11	10	936,195	0-1408173	06:05:58	1014,336	307,4
180	209	Arjan Beens	Genemuiden	0433	27	18	6	8-2138192	07:32:46	1014,243	306,3
181	315	C.J. Schermer	Castricum	1300	10	6	982,925	0-1556871	06:52:27	1013,901	305,2
182		H.W. Bransen	Putten	0763	11	7	2/2	0-1325244	06:44:39	1013,646	304,1
183		B.J.F. Pelle	Hengevelde	0751	4	1	1000,186	0-1191483	07:11:21	1011,975	303,0
184	427	G. J. A. de Klerk	Almere	1139	9	5	979,780	1-1543069	06:51:41	1011,457	301,9
185	281	F. Bosma	IJmuiden	1300	12	1	970,273	1-1632815	06:44:33	1009,073	300,9
186		Comb van den Berg	Urk	0433	8	1	2/2	0-1981988	07:30:39	1008,811	299,8
187	198	Rieks Lonsain	Nieuwleusen	0305	26	1	2/7	1-1204108	07:41:06	1008,806	298,7
188	388	A.J. van Amerongen	Bunnik	1020	34	31	5	1-1404310	06:19:10	1008,136	297,6
189		Duo de Groot- Leijen	Egmond aan de	1300	30	1	2/2	0-1545251	07:04:22	1007,330	296,5
190	349	L. Outshoven	Zeist	1139	11	8	2/4	2-1414213	06:24:39	1007,256	295,5
191	289	Heezen - Goossens	Beltrum	0850	8	4	3	1-1444875	07:00:17	1006,617	294,4
192	251	Gebr Jacobs	Nes a/d Amstel	1542	6	3	3	0-1501801	06:34:10	1005,810	293,3
193	252	Jay Lissenberg	Utrecht	1020	9	6	5	1-1517082	06:24:58	1005,622	292,2
194	337	Th. Burgers	Weurt	2139	10	6	3	1-1464743	06:18:55	1004,636	291,1
195	306	H. Roording	Eefde	0751	3	1	984,086	9-1904086	07:02:47	1004,389	290,0
196	221	G. van Tuyl	Hellouw	2128	36	10	9	1-1910548	05:59:11	1003,281	289,0
197		Corne van Oeveren	Veenendaal	1139	10	3	950,359	1-1524079	06:30:42	1002,805	287,9
198	205	Rieks Lonsain	Nieuwleusen	0305	26	18	3	1-4401614	07:47:20	1002,667	286,8
199	331	T. Maassen	Amersfoort	1139	6	2	958,206	1-1509248	06:39:17	1002,011	285,7
200	231	Herman Hup	Elburg	0763	8	5	2/6	1-1358301	07:21:58	1001,630	284,6
201	440	Jan van Laar	Veenendaal	1139	3	1	949,884	1-1526796	06:31:51	1001,093	283,5
202	415	M. Schuurmans	Zwartemeer	0305	12	9	2/3	8-4757591	08:24:52	1001,020	282,5
203	328	Comb Boogaard/van	Amsterdam	1300	10	3	3	1-1568073	06:52:08	1000,662	281,4
204		J. van Straten	Utrecht	1020	14	8	2/2	1-1517511	06:28:29	999,903	280,3
205	232	Rieks Lonsain	Nieuwleusen	0305	26	15	4	8-2074150	07:50:35	999,496	279,2
206	208	J. van Brienen	Geldermalsen	2128	7	2	2/6	0-1863835	06:12:50	999,186	278,1
207	214	Comb.Foppen-Vlijm	Harderwijk	0763	47	45	7	2-1270541	07:07:32	998,562	277,1
208	218	J. van Brienen	Geldermalsen	2128	7	5	3	0-1863843	06:13:35	998,381	276,0
209	244	Arjan Beens	Genemuiden	0433	27	8	7	1-1213103	07:49:41	997,531	274,9
210	240	Levi van der Weijden	Hoogkarspel	1300	17	8	2/7	0-1554935	07:34:32	997,399	273,8
211		Poelstra & Znn	Utrecht	1020	10	8	943,066	2-1402203	06:28:56	996,968	272,7
212	358	H. Kalter	IJsselmuiden	0763	15	14	1017,408	1-1220116	07:43:44	996,742	271,6
213		H. Bergman	Genemuiden	0305	13	5	2/2	2-1108107	07:50:52	996,479	270,6
214	268	Comb.Foppen-Vlijm	Harderwijk	0763	47	2	8	9-1873659	07:10:07	995,949	269,5
215	249	E.L.T.Hendriks	Groesbeek	0865	11	11	2/5	9-1972085	06:23:25	995,517	268,4
216	248	Comb Dirk & Elitsa V	Amsterdam	1139	19	7	4	1-1570838	06:54:29	995,493	267,3
217	266	A. Poulisse	Kerkdriel	2128	14	5	918,339	1-1909960	06:05:58	994,986	266,2
218	237	J. van Brienen	Geldermalsen	2128	7	1	4	0-1863825	06:16:50	994,906	265,2
219	372	P. Eeuwes	Huissen	0865	14	7	2/3	1-1443785	06:38:58	994,887	264,1

Prs	Vlg	Naam	Plaats	Lok	Me	Get	Afstand	Ringnr	Zuiver	Snelheid	Pntn
220	367	comb Kuijer K. & Zn.	Eemnes	1139	15	15	2/3	1-1546575	06:52:18	994,678	263,0
221	226	G. van Tuyl	Hellouw	2128	36	30	10	1-1910506	06:07:30	994,256	261,9
222	376	v. Kooten & v.	Lunteren	0763	10	5	2/3	0-1283960	06:46:11	994,076	260,8
223		Jos Siebum	Weiteveen	0305	4	4	2/2	1-4709221	08:27:56	993,687	259,7
224	332	Bas Weijers	Groesbeek	0865	13	2	2/5	1-1520608	06:25:01	993,596	258,7
225		P. Heikamp	Zetten	0865	17	13	2/2	0-1389304	06:33:09	993,548	257,6
226	227	G. van Tuyl	Hellouw	2128	36	3	11	1-1910509	06:08:16	993,432	256,5
227	272	G. van Tuyl	Hellouw	2128	36	9	12	1-1910459	06:08:32	993,146	255,4
228	314	Chr. van de Hurk	Meteren	2128	10	4	925,993	1-1910824	06:15:26	993,093	254,3
229		H. Izendooren	Montfoort	1020	3	2	934,933	0-1436445	06:25:00	992,497	253,2
230	276	J. Hooymans	Kerkdriel	2128	25	11	3	2-1783573	06:09:12	992,110	252,2
231	236	Herman Hup	Elburg	0763	8	8	3	1-1358086	07:33:39	990,051	251,1
232	385	Rieks Lonsain	Nieuwleusen	0305	26	6	5	1-4401786	08:00:32	989,911	250,0
233	290	E. Verheijen	Putten	0763	4	2	2/3	7-1431142	07:08:07	989,445	248,9
234	343	Wouter Jorna	Hippolytushoef	1300	14	1	1025,124	8-1409227	07:59:10	989,344	247,8
235	373	R.J. Rittersma	Groningen	0259	12	1	4	1-4705469	09:14:25	989,252	246,8
236	259	Herman Hup	Elburg	0763	8	1	4	1-1358339	07:34:47	988,942	245,7
237	239	J. van Brienem	Geldermalsen	2128	7	3	5	0-1863818	06:22:36	988,800	244,6
238	329	J. Bochem	Amsterdam	1300	5	3	973,271	2-1458029	07:07:54	988,201	243,5
239		J. van Brienem	Geldermalsen	2128	7	4	6	0-1863868	06:23:28	987,889	242,4
240	274	Levi van der Weijden	Hoogkarspel	1300	17	1	3	0-1555024	07:45:14	986,959	241,3
241	320	H. Roolker	Naarden	1139	21	21	2/4	1-1542367	07:03:04	986,594	240,3
242		A. van de Hoeven	Montfoort	1020	2	1	2/2	1-1768791	06:30:39	986,580	239,2
243	362	W. Mulderij	Vinkenbuurt	0305	22	19	6	1-1242392	08:05:58	986,389	238,1
244	263	Arjan Beens	Genemuiden	0433	27	21	8	1-1213089	08:02:29	985,248	237,0
245	253	Hartog & Zn.	Laren	1139	9	1	2/3	1-1546762	07:01:30	985,191	235,9
246	258	John Hardebol	Castricum	1300	15	10	2/5	2-1496612	07:18:23	984,891	234,8
247	414	C.K. Niesten	Uitgeest	1542	17	2	3	1-1631270	07:17:23	984,422	233,8
248	261	Comb Dirk & Elitsa V	Amsterdam	1139	19	17	5	1-1567906	07:05:47	984,047	232,7
249	254	E.L.T.Hendriks	Groesbeek	0865	11	1	3	0-1408185	06:34:43	983,699	231,6
250	330	Sven van Houten	IJsselstein	1020	5	1	935,536	1-1504105	06:34:17	983,446	230,5
251		Gebr Jacobs	Nes a/d Amstel	1542	6	6	4	2-1445419	06:55:58	983,274	229,4
252	256	Jay Lissenberg	Utrecht	1020	9	2	6	1-1517071	06:46:46	982,875	228,4
253		Hartog & Zn.	Laren	1139	9	6	3	2-1430924	07:04:11	982,497	227,3
254	307	E.L.T.Hendriks	Groesbeek	0865	11	4	4	0-1408175	06:36:10	982,203	226,2
255		Comb Blankenstijn-	Veenendaal	1139	4	2	949,978	1-1526336	06:50:16	982,129	225,1
256	302	Jay Lissenberg	Utrecht	1020	9	1	7	8-1294627	06:47:30	982,128	224,0
257		B.van der Horst	Groesbeek	0865	4	4	2/2	0-1408243	06:34:23	981,709	222,9
258	262	John Hardebol	Castricum	1300	15	12	3	2-1496617	07:21:37	981,702	221,9
259	336	Herman Hup	Elburg	0763	8	3	5	1-1358101	07:42:33	981,409	220,8
260	361	P. Ruijten	IJsselstein	1020	10	6	935,559	0-1437349	06:36:36	981,079	219,7
261	341	Comb Dirk & Elitsa V	Amsterdam	1139	19	11	6	1-1570886	07:09:38	980,207	218,6
262	280	John Hardebol	Castricum	1300	15	6	4	2-1496583	07:25:23	978,013	217,5
263	308	Arjan Beens	Genemuiden	0433	27	3	9	1-1213220	08:10:23	977,816	216,5
264		J. Doppenberg Jr.	Voorthuizen	0763	7	5	968,395	1-1337710	07:13:26	977,749	215,4
265	288	O. Pals	Bovenkerk	1300	21	18	6	1-1564810	07:04:08	976,781	214,3
266	313	A. Poulisse	Kerkdriel	2128	14	8	2/4	1-1910053	06:23:28	976,472	213,2
267	353	Auke Smid	Zwaagwesteind	0259	14	4	1087,883	9-1615870	09:17:41	975,957	212,1
268	321	Comb.Foppen-Vlijm	Harderwijk	0763	47	27	9	1-1381511	07:30:41	975,622	211,0
269	370	Ysbr. Kaptein	Akersloot	1300	24	2	3	9-1061646	07:32:16	975,382	210,0
270		John Schoemaker	Egmond aan Ze	1316	10	3	988,276	9-1047598	07:36:24	975,208	208,9
271	295	J.S. Outhuyse	Harlingen	0259	24	21	3	1-1119011	08:53:59	975,203	207,8
272	292	G. van Tuyl	Hellouw	2128	36	20	13	1-1910491	06:28:03	972,636	206,7
273		Cor en Ina Drost	Achterberg	0865	4	4	945,351	2-1372435	06:55:03	972,540	205,6
274	377	Levi van der Weijden	Hoogkarspel	1300	17	3	4	0-1554990	08:00:53	972,077	204,5

Prs	Vlg	Naam	Plaats	Lok	Me	Get	Afstand	Ringnr	Zuiver	Snelheid	Pntn
275		F.S. Kramer	Wormer	1300	9	9	2/2	2-1467808	07:32:09	971,340	203,5
276		J. Hooymans	Kerkdriel	2128	25	1	4	7-2007638	06:29:20	971,003	202,4
277	286	J. Pepping	Egmond aan de	1300	60	58	17	2-1485177	07:40:27	970,809	201,3
278	417	Marlon Kok	Ransdorp	1300	7	7	2/3	2-1451119	07:25:02	970,651	200,2
279		Spek-Schmaal	Eerste	0305	3	1	1081,138	8-4761634	09:16:56	970,559	199,1
280		John Hardebol	Castricum	1300	15	4	5	1-1580815	07:33:25	970,237	198,1
281	357	F. Bosma	IJmuiden	1300	12	6	2/3	1-1632836	07:23:29	969,805	197,0
282	344	N.C. Volkens	Bergen	1300	20	20	6	2-1475388	07:48:18	969,770	195,9
283	339	Diesvelt & Wanders	Loil-Didam	0803	4	1	960,121	8-1194434	07:13:27	969,378	194,8
284		J. van Engelen	Hedel	2128	11	1	2/2	1-1911411	06:25:41	968,657	193,7
285	368	G. van der Perk	Nunspeet	0763	9	3	2/4	1-1379910	07:48:06	968,500	192,6
286	324	J. Pepping	Egmond aan de	1300	60	57	18	2-1485195	07:42:56	968,445	191,6
287		Comb J. Meijer en Zo	Hengelo	0751	5	1	975,509	9-1908075	07:30:40	968,090	190,5
288	371	O. Pals	Bovenkerk	1300	21	17	7	1-1564727	07:12:57	968,082	189,4
289	305	Heezen - Goossens	Beltrum	0850	8	5	4	1-1444894	07:39:25	967,860	188,3
290		E. Verheijen	Putten	0763	4	1	3	9-1890348	07:30:28	967,495	187,2
291	416	J. Hommes & Zonen	Akersloot	1300	25	11	2/3	2-1498088	07:39:33	967,440	186,1
292	301	G. van Tuyl	Hellouw	2128	36	32	14	1-1910498	06:33:18	967,262	185,1
293		Th.B.W. Renting	Amsterdam	1139	11	10	966,279	1-1564376	07:22:15	967,007	184,0
294	316	Comb. D. ten Cate	Hattermerbroek	0305	3	3	1007,827	2-1280369	08:05:36	966,653	182,9
295	421	J.S. Outhuyse	Harlingen	0259	24	16	4	1-1135271	09:04:10	966,185	181,8
296		Jaap Mazee	Ens	0763	10	7	2/2	1-1224439	08:17:27	965,738	180,7
297	359	J. Peters	Bemmel	2139	17	9	3	1-1418545	07:02:59	965,233	179,7
298		E. Renaud	Assendelft	1300	9	4	972,963	1-1588445	07:31:06	965,145	178,6
299		Abr. van Gelderen	Ameide	1020	2	2	2/2	1-1738958	06:43:37	964,988	177,5
300		L.A. Pronk	Breezand	1300	10	9	4	1-1603287	08:22:44	964,666	176,4
301	352	G. van Tuyl	Hellouw	2128	36	13	15	1-1504129	06:36:09	964,370	175,3
302		Jay Lissenberg	Utrecht	1020	9	3	8	1-1516999	07:06:02	963,612	174,2
303	309	Hok Borkent	Rijssen	0751	23	9	4	1-1376960	08:08:32	962,720	173,2
304		G.J. van Houten	IJsselstein	1020	2	1	935,676	1-1500975	06:57:09	960,505	172,1
305	396	Heezen - Goossens	Beltrum	0850	8	7	5	1-1444886	07:47:18	960,411	171,0
306		H. Roording	Eefde	0751	3	3	2/2	0-1294330	07:48:02	960,050	169,9
307		E.L.T.Hendriks	Groesbeek	0865	11	2	5	0-1408157	06:58:14	959,965	168,8
308	319	Arjan Beens	Genemuiden	0433	27	10	10	1-1213297	08:30:02	959,809	167,7
309	342	Hok Borkent	Rijssen	0751	23	22	5	2-1573554	08:11:44	959,783	166,7
310		W. Klomp	IJsselstein	1020	6	6	935,115	1-1503006	06:57:29	959,597	165,6
311	461	D. & W. Westeneng	Baarn	1139	12	2	2/3	2-1423678	07:24:47	959,406	164,5
312	322	John Willems	Ewijk	2139	10	8	938,972	0-1418586	07:01:58	959,146	163,4
313	462	A. Poulisse	Kerkdriel	2128	14	9	3	1-1910024	06:40:45	958,851	162,3
314	338	Chr. van de Hurk	Meteren	2128	10	8	2/3	2-1785102	06:49:16	958,320	161,3
315		C.J. Schermer	Castricum	1300	10	8	2/2	0-1556890	07:48:52	958,142	160,2
316		Comb. D. ten Cate	Hattermerbroek	0305	3	1	2/2	0-1321074	08:14:55	958,092	159,1
317	413	P. Laan	Bakkum	1300	13	8	985,388	2-1487052	07:51:42	957,899	158,0
318	403	P.J. v.d. Berg & Zn.	Benschop	1020	14	1	932,535	1-1502594	06:56:36	957,821	156,9
319	436	Arjan Beens	Genemuiden	0433	27	4	11	1-1213067	08:32:20	957,745	155,8
320	346	H. Roolker	Naarden	1139	21	6	3	0-1478549	07:33:21	957,023	154,8
321	406	Comb.Foppen-Vlijm	Harderwijk	0763	47	8	10	1-1381451	07:50:19	956,976	153,7
322	434	John Willems	Ewijk	2139	10	3	2/3	0-1418524	07:04:51	956,329	152,6
323	420	Werink &	Emmeloord	0763	11	5	2/3	1-1222530	08:34:49	956,232	151,5
324	360	J. Pepping	Egmond aan de	1300	60	29	19	2-1485335	07:57:01	955,254	150,4
325		Ton Willems	Balgoy	2139	6	3	2/2	1-1485118	06:58:00	954,266	149,4
326	347	Roy Kaspers	Markelo	0751	17	16	998,961	0-1305517	08:11:12	953,027	148,3
327	435	K. van Nieuwenhuijze	Amersfoort	1139	4	2	958,044	1-1537260	07:28:21	952,948	147,2
328	354	Comb Boogaard/van	Amsterdam	1300	10	10	4	2-1450895	07:41:16	952,378	146,1
329		J. Bochem	Amsterdam	1300	5	2	2/2	2-1458013	07:45:03	952,281	145,0

Prs	Vlg	Naam	Plaats	Lok	Me	Get	Afstand	Ringnr	Zuiver	Snelheid	Pntn
330		Sven van Houten	IJsselstein	1020	5	2	2/2	2-1386616	07:05:27	952,247	143,9
331		T. Maassen	Amersfoort	1139	6	1	2/2	1-1534022	07:29:35	951,939	142,9
332	351	Bas Weijers	Groesbeek	0865	13	9	3	1-1475933	07:06:21	951,832	141,8
333		J.A.C. Verweij	Asperen	1020	3	1	922,679	9-1188599	06:52:38	951,576	140,7
334		A. Witkamp	Harderwijk	0763	2	2	984,911	2-1859762	07:58:41	950,971	139,6
335	382	M.F. Jacobs	Bennekom	0865	8	6	3	7-1385793	07:23:27	950,837	138,5
336		Herman Hup	Elburg	0763	8	6	6	1-1358303	08:16:41	949,617	137,4
337	439	Th. Burgers	Weurt	2139	10	3	4	1-1464779	07:13:17	949,479	136,4
338		Chr. van de Hurk	Meteren	2128	10	7	3	2-1782446	06:58:18	949,444	135,3
339		Diesvelt & Wanders	Loil-Didam	0803	4	2	2/2	9-2070101	07:34:52	948,861	134,2
340		G. Rozeboom & Zn	Breukelen	1020	15	10	949,348	2-1416352	07:23:40	948,717	133,1
341	386	Comb Dirk & Elitsa V	Amsterdam	1139	19	3	7	1-1570810	07:42:28	948,639	132,0
342	364	Hok Borkent	Rijssen	0751	23	11	6	1-1376958	08:24:04	948,627	131,0
343		Wouter Jorna	Hippolytushoef	1300	14	11	2/2	0-1560714	08:44:11	948,151	129,9
344	446	N.C. Volkens	Bergen	1300	20	2	7	8-1381409	08:13:00	946,958	128,8
345	451	J. Menting	Heteren	0865	5	4	948,845	0-1375409	07:25:05	946,873	127,7
346		H. Roolker	Naarden	1139	21	9	4	1-1542375	07:44:41	946,407	126,6
347		Roy Kaspers	Markelo	0751	17	15	2/2	0-1306222	08:18:59	946,004	125,5
348		J. Sival	Zetten	0865	2	2	943,808	0-1389745	07:21:11	945,528	124,5
349	365	L. Outshoven	Zeist	1139	11	9	3	2-1414212	07:26:19	945,347	123,4
350		G. van 't Goor	't Harde	0763	10	6	3	1-1360063	08:18:14	945,059	122,3
351	400	Bas Weijers	Groesbeek	0865	13	10	4	1-1475963	07:13:51	944,627	121,2
352	383	G. van Tuyl	Hellouw	2128	36	18	16	1-1910522	06:57:01	943,710	120,1
353	401	Auke Smid	Zwaagwesteind	0259	14	9	2/5	1-1127022	09:56:34	943,060	119,0
354	375	Comb Boogaard/van	Amsterdam	1300	10	4	5	1-1568063	07:51:35	942,826	118,0
355		A. de Bruin	Nederhorst den	1020	5	5	2/2	1-1532703	07:41:31	941,885	116,9
356	453	Comb Van Kleef-Hol	Geldermalsen	2128	8	3	928,961	9-2003209	07:09:44	941,451	115,8
357		F. Bosma	IJmuiden	1300	12	5	3	1-1632826	07:54:10	940,948	114,7
358	441	H. Kalter	IJsselmuiden	0763	15	2	2/4	1-1220157	08:45:02	940,274	113,6
359	405	J. Peters	Bemmel	2139	17	15	4	1-1418558	07:29:19	939,978	112,6
360	369	J. Pepping	Egmond aan de	1300	60	49	20	2-1485206	08:14:16	939,580	111,5
361	404	P. Ruijten	IJsselstein	1020	10	8	2/3	0-1437361	07:20:09	938,231	110,4
362	363	W. Mulderij	Vinkenbuurt	0305	22	5	7	1-1242344	08:59:39	938,103	109,3
363	381	W. Mulderij	Vinkenbuurt	0305	22	15	8	1-1242381	08:59:47	937,989	108,2
364		Hok Borkent	Rijssen	0751	23	20	7	2-1265785	08:36:10	937,931	107,1
365		L. Outshoven	Zeist	1139	11	2	4	0-1466863	07:34:17	937,900	106,1
366	398	Mevr Wouterse &	Varik	2128	10	10	2/4	1-1910292	07:09:27	937,529	105,0
367		comb Kuijter K. & Zn.	Eemnes	1139	15	6	3	1-1546549	07:51:34	937,364	103,9
368	457	G. van der Perk	Nunspeet	0763	9	5	3	1-1379888	08:22:14	937,290	102,8
369	389	J. Pepping	Egmond aan de	1300	60	1	21	1-1604393	08:16:51	937,277	101,7
370		Ysbr. Kaptein	Akersloot	1300	24	16	4	1-1618294	08:13:27	937,142	100,6
371	395	O. Pals	Bovenkerk	1300	21	8	8	1-1564829	07:46:59	935,907	99,6
372		P. Eeuwes	Huissen	0865	14	3	3	1-1443784	07:39:32	935,609	98,5
373		R.J. Rittersma	Groningen	0259	12	6	5	1-4705462	10:18:32	935,296	97,4
374		Fam.Hendriks	Zuiderwoude	1300	8	4	4	0-1511355	08:10:18	934,498	96,3
375		Comb Boogaard/van	Amsterdam	1300	10	6	6	1-1568104	08:01:28	933,853	95,2
376		v. Kooten & v.	Lunteren	0763	10	1	3	7-1386226	07:48:18	933,851	94,2
377	444	Levi van der Weijden	Hoogkarspel	1300	17	4	5	0-1554941	08:43:31	933,722	93,1
378		H.J.M.G. Fleuren	Mook	2139	5	2	2/2	9-1490595	07:21:17	933,393	92,0
379		Comb van den Berg	Utrecht	1139	24	3	6	1-1520300	07:32:52	932,904	90,9
380		B. Boekhout	Utrecht	1139	8	2	942,247	8-1297007	07:33:35	932,382	89,8
381	411	W. Mulderij	Vinkenbuurt	0305	22	22	9	1-1242393	09:07:05	931,787	88,7
382		M.F. Jacobs	Bennekom	0865	8	2	4	1-1354202	07:44:10	931,547	87,7
383	384	G. van Tuyl	Hellouw	2128	36	36	17	1-1910596	07:10:23	930,935	86,6
384		G. van Tuyl	Hellouw	2128	36	5	18	1-1910425	07:10:24	930,919	85,5

Prs	Vlg	Naam	Plaats	Lok	Me	Get	Afstand	Ringnr	Zuiver	Snelheid	Pntn
385	418	Rieks Lonsain	Nieuwleusen	0305	26	14	6	0-1170434	09:06:20	930,875	84,4
386	392	Comb Dirk & Elitsa V	Amsterdam	1139	19	5	8	1-1570856	08:01:57	930,849	83,3
387		C.M. Roelofse-Van	Dodewaard	0865	2	2	940,835	0-1390340	07:33:46	930,809	82,3
388		A.J. van Amerongen	Bunnik	1020	34	21	6	2-1404257	07:37:23	930,401	81,2
389	426	J. Pepping	Egmond aan de	1300	60	33	22	2-1485260	08:24:39	930,390	80,1
390		J. Sanders	Wijhe	0751	5	1	1002,717	0-1162337	08:40:52	930,276	79,0
391		P.A. Konijn	Alkmaar	1300	22	18	2/2	2-1477715	08:28:53	930,006	77,9
392		Comb Dirk & Elitsa V	Amsterdam	1139	19	4	9	1-1570804	08:03:32	929,432	76,8
393		R. Timmermans	Schellingwoude	1300	12	12	3	1-1568421	08:08:16	928,845	75,8
394		Rigter-Copier	Amstelveen	1300	12	10	3	1-1563187	07:57:34	928,569	74,7
395	428	O. Pals	Bovenkerk	1300	21	16	9	1-1564851	07:55:39	928,052	73,6
396	447	Heezen - Goossens	Beltrum	0850	8	6	6	1-1444896	08:23:59	927,205	72,5
397		Comb W.H. Murk &	IJsselstein	1020	7	6	3	1-1502354	07:33:05	926,875	71,4
398	459	Mevr Wouterse &	Varik	2128	10	4	3	1-1910189	07:20:59	926,694	70,3
399		A. de Jong	Blaricum	1139	4	2	966,978	0-1484484	08:07:15	926,000	69,3
400		Bas Weijers	Groesbeek	0865	13	12	5	0-1409308	07:34:27	925,388	68,2
401	402	Auke Smid	Zwaagwesteind	0259	14	13	3	1-1127393	10:19:17	924,847	67,1
402	430	Auke Smid	Zwaagwesteind	0259	14	10	4	1-1127409	10:19:30	924,677	66,0
403		P.J. v.d. Berg & Zn.	Benschop	1020	14	4	2/2	0-1437898	07:31:37	924,568	64,9
404		P. Ruijten	IJsselstein	1020	10	7	3	1-1503242	07:35:04	924,403	63,9
405	419	J. Peters	Bemmel	2139	17	2	5	1-1414680	07:48:00	922,847	62,8
406	407	Comb.Foppen-Vlijm	Harderwijk	0763	47	17	11	1-1381548	08:28:28	922,711	61,7
407	454	Comb.Foppen-Vlijm	Harderwijk	0763	47	29	12	1-1381560	08:28:32	922,653	60,6
408		G. Baarda	Pingjum	0433	10	1	1058,585	1-1120015	09:50:22	922,621	59,5
409		Theebe-Gerritsen	Hilversum	1139	3	2	958,421	1-1544605	08:02:19	922,165	58,4
410		M. Peereboom	Amstelveen	1300	11	1	4	0-1501605	08:04:58	921,876	57,4
411		W. Mulderij	Vinkenbuurt	0305	22	20	10	1-1242465	09:19:22	921,535	56,3
412	433	Gerard Schalkwijk	Lopik	1020	13	9	2/3	1-1502267	07:30:08	921,055	55,2
413	449	P. Laan	Bakkum	1300	13	10	2/4	2-1486993	08:32:54	921,012	54,1
414		C.K. Niesten	Uitgeest	1542	17	11	4	2-1510948	08:26:26	920,502	53,0
415		M. Schuurmans	Zwartemeer	0305	12	3	3	0-4791433	09:59:21	919,229	51,9
416		J. Hommes & Zonen	Akersloot	1300	25	12	3	8-2135863	08:33:51	918,383	50,9
417		Marlon Kok	Ransdorp	1300	7	6	3	2-1451110	08:23:06	917,484	49,8
418		Rieks Lonsain	Nieuwleusen	0305	26	19	7	1-4401618	09:23:17	916,790	48,7
419	437	J. Peters	Bemmel	2139	17	8	6	1-1418570	07:55:35	916,071	47,6
420		Werink &	Emmeloord	0763	11	7	3	1-1223909	09:22:08	915,802	46,5
421		J.S. Outhuyse	Harlingen	0259	24	1	5	6-1544153	10:04:54	915,682	45,5
422		R. Leusink	Engwierum	0259	7	7	1097,530	0-1052809	10:41:36	915,677	44,4
423		W. van Hoolwerff	Heemskerk	1300	9	2	2/2	1-1617997	08:31:03	915,000	43,3
424		J.C. Roelofs	Alkmaar	1300	9	1	994,967	1-1595344	08:50:32	914,884	42,2
425		Gebr. Hendriks	Zeist	1139	7	3	947,600	1-1529532	07:59:01	914,651	41,1
426		J. Pepping	Egmond aan de	1300	60	11	23	1-1604301	08:42:57	914,625	40,0
427		G. J. A. de Klerk	Almere	1139	9	2	2/2	0-1520084	08:35:08	913,866	39,0
428		O. Pals	Bovenkerk	1300	21	9	10	1-1564714	08:12:02	913,558	37,9
429		N.B. Konijn	Alkmaar	1300	6	5	996,462	2-1477213	08:53:51	913,480	36,8
430		Auke Smid	Zwaagwesteind	0259	14	1	5	0-1049882	10:34:02	913,394	35,7
431		P.J. Westerlaken & Z	Veenendaal	0865	8	8	951,154	1-1526639	08:05:08	912,699	34,6
432		Comb. van Bekkum	Geldermalsen	1020	10	1	928,529	0-1434706	07:41:39	911,529	33,5
433		Gerard Schalkwijk	Lopik	1020	13	2	3	0-1438577	07:40:58	911,253	32,5
434		John Willems	Ewijk	2139	10	2	3	0-1418512	07:54:09	910,599	31,4
435		K. van Nieuwenhuijze	Amersfoort	1139	4	1	2/2	1-1537308	08:15:20	910,402	30,3
436		Arjan Beens	Genemuiden	0433	27	24	12	1-1213158	09:29:34	909,088	29,2
437		J. Peters	Bemmel	2139	17	5	7	1-1418554	08:03:40	908,956	28,1
438		J.M.G. van Houten	IJsselstein	1020	4	2	935,884	1-1503980	07:52:54	908,713	27,1
439		Th. Burgers	Weurt	2139	10	2	5	0-1398867	07:58:33	907,974	26,0

Prs	Vlg	Naam	Plaats	Lok	Me	Get	Afstand	Ringnr	Zuiver	Snelheid	Pntn
440		Jan van Laar	Veenendaal	1139	3	2	2/2	9-2032684	08:09:33	907,636	24,9
441	443	H. Kalter	IJsselmuiden	0763	15	6	3	1-1220140	09:23:58	907,617	23,8
442		Wiebe van der	Drachten	0259	5	5	1075,434	2-4245347	10:29:43	906,227	22,7
443		H. Kalter	IJsselmuiden	0763	15	3	4	1-1220147	09:26:03	905,933	21,6
444	452	Levi van der Weijden	Hoogkarspel	1300	17	11	6	0-1554840	09:16:53	905,753	20,6
445	460	Vertelman en Znn	Hoogkarspel	1300	22	8	5	1-1599344	09:17:28	905,378	19,5
446		N.C. Volkens	Bergen	1300	20	3	8	1-1593160	09:01:15	905,355	18,4
447		Heezen - Goossens	Beltrum	0850	8	3	7	1-1444890	08:49:42	905,263	17,3
448		C. van Haarlem	Terborg	0850	1	1	963,882	1-1460491	08:28:21	904,753	16,2
449	450	P. Laan	Bakkum	1300	13	9	3	2-1487007	08:52:15	904,650	15,2
450		P. Laan	Bakkum	1300	13	5	4	0-1546506	08:52:18	904,609	14,1
451		J. Menting	Heteren	0865	5	2	2/2	0-1375430	08:12:10	904,380	13,0
452		Levi van der Weijden	Hoogkarspel	1300	17	15	7	1-5008089	09:19:29	903,643	11,9
453		Comb Van Kleef-Hol	Geldermalsen	2128	8	4	2/2	0-1434420	07:51:48	902,956	10,8
454		Comb.Foppen-Vlijm	Harderwijk	0763	47	25	13	1-1381495	08:52:57	901,984	9,7
455		N. Tetteroo	Purmerend	1300	5	1	2/2	1-1572846	08:56:11	900,282	8,7
456		Jelle Jellema	Nijverdal	0751	5	2	4	1-1292562	09:25:14	899,709	7,6
457		G. van der Perk	Nunspeet	0763	9	6	4	1-1379839	09:06:32	899,664	6,5
458		H. de Bree	Soest	1139	5	1	958,355	1-1554846	08:28:21	899,563	5,4
459		Mevr Wouterse &	Varik	2128	10	9	4	1-1910118	07:51:22	899,315	4,3
460		Vertelman en Znn	Hoogkarspel	1300	22	18	6	1-1599307	09:26:05	898,431	3,2
461		D. & W. Westeneng	Baarn	1139	12	1	3	1-2002069	08:33:27	897,863	2,2
462		A. Poulisse	Kerkdriel	2128	14	3	4	1-1910006	07:46:01	897,678	1,1

Internationale neutralisatieregeling is toegepast.

Neutralisatietijden

Nacht	Begin	Einde	Duur
1	30-06 23:00:00	01-07 05:03:00	06:03:00

Recapitulatie hoofdprijzen

Lok	Dlrs	Mee	H1	H2	H3	H4	H5
0259	7	70	0	1	10	13	13
0305	11	98	1	1	1	1	1
0433	9	68	8	8	8	8	8
0751	11	73	0	0	0	0	3
0763	17	159	2	19	10	10	11
0803	4	25	0	2	0	0	0
0850	5	18	2	2	4	4	4
0865	19	125	0	6	4	1	1
1020	33	263	7	18	15	14	18
1139	32	255	2	7	14	15	19
1300	31	447	3	12	1	4	1
1542	3	26	2	2	4	4	4
2128	15	171	4	20	4	17	1
2139	6	50	0	0	0	0	0
Totaal	203	1848	31	98	75	91	84

Recapitulatie poules

Lok	Dlrs	Mee	1 : 4							1 : 25		1 : 100	
			50	100	125	150	200	250	300	50	100	50	100
0259	7	70	0	0	0	0	0	0	0	0	0	0	0
0305	11	98	1	1	1	1	1	1	1	1	1	1	1
0433	9	68	8	8	8	8	8	8	8	8	8	8	8
0751	11	73	0	0	0	0	0	0	0	2	2	0	0
0763	17	159	0	0	0	0	0	0	0	3	3	7	7
0803	4	25	0	0	0	0	0	0	0	0	0	0	0
0850	5	18	4	4	4	4	1	1	1	1	1	1	1
0865	19	125	0	0	0	0	0	0	0	0	0	0	0
1020	33	263	7	7	7	7	3	3	3	9	7	11	12
1139	32	255	9	9	5	3	2	1	0	5	5	5	5
1300	31	447	7	7	7	7	4	4	4	4	4	4	4
1542	3	26	2	2	2	2	2	2	2	2	2	2	2
2128	15	171	6	6	2	2	0	0	0	13	5	13	5
2139	6	50	0	0	0	0	0	0	0	0	0	0	0
Totaal	203	1848	44	44	36	34	21	20	19	48	38	52	45

Reclames

De reclameperiode is inmiddels verstreken

P. van den Berg
Dorp 171
3405 BC Benschop
paul.vandenberg@foxbo.com

Rekenaar

RekenCentrum Berg en Dal, Goor

Han Dijkhuis
Rob Hulsegge
website www.rcbd.nl
email info@rcbd.nl

Neemt u ook eens een kijkje op onze websites voor meer achtergrondinformatie. Zo vindt u op de Fondunie 2000-website (www.fondunie2000.nl) bijvoorbeeld meer informatie over reglementen en reportages van vluchtwinnaars. Op de site van uw RekenCentrum staan naast de uitslagen de volledige kampioenschapsstanden.

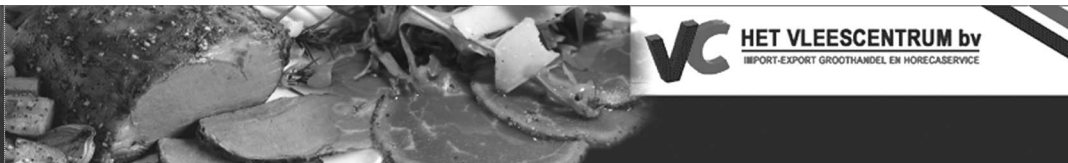
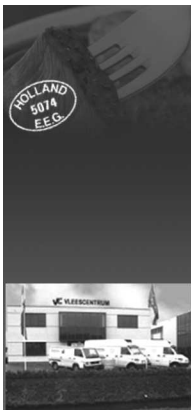

Het Vleescentrum bv
Zuidergracht 27
3763 LS Soest
Tel: 00 31 (0)35 60 37 636 E-mail: info@vleescentrum.nl
Fax: 00 31 (0)35 60 37 676 Internet: www.vleescentrum.nl



Jan Breed Duivenfotografie

Fotografie in de Breedste zin van het woord

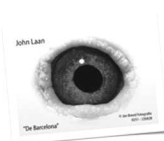

Hendrik Mandeweg 30
1947 HC Beverwijk



T 0251 22 68 28
E info@janbreed.nl
W www.janbreed.nl

Overzicht hoofdprijzen

Kolom	Positie	Naam	Ringnr	Prijs	Inleg
H1	27	M. Peereboom	11-1562450	Tientjespoule	€ 310,00
H2	67	Gebr Jacobs	10-1501743	Giant dames-/herenfiets twv € 1000,00	
H3	87	Comb van den Berg	11-1003140	Luxe vleespakket twv € 100,00	
H4	20	Werink & Ekkelenkamp	11-1223935	Euro poule	€ 91,00
H5	96	Comb van den Berg	12-5204002	Visschotel	

Gewonnen bedragen per duif

Pos	Naam	Ringnr	Bedrag
27	M. Peereboom	11-1562450	€ 155,50
42	Heezen - Goossens	11-1444876	€ 17,00
67	Gebr Jacobs	10-1501743	€ 71,50
87	Comb van den Berg	11-1003140	€ 47,00
96	Comb van den Berg	12-5204002	€ 25,00
146	W. Mulderij	09-1731375	€ 47,00
149	Heezen - Goossens	11-1444926	€ 38,00
166	Hartog & Zn.	11-1545852	€ 6,00
168	Comb W.H. Murk & Zn.	11-1503235	€ 17,00
186	Comb van den Berg	10-1981988	€ 14,00
189	Duo de Groot- Leijen	10-1545251	€ 6,00

Prijnummers per poule

1 : 4							1 : 25		1 : 100	
50	100	125	150	200	250	300	50	100	50	100
27	27	27	27	27	27	27	27	27	27	27
42	42	42	42	67	67	67	67	67		
67	67	67	67	87	87	87				
87	87	87	87	96	146	146				
96	96	96	96	146	149	149				
146	146	146	146	149						
149	149	149	149							
166	166	168	168							
168	168	186	186							
186	186									
189	189									

Gratis prijzen

Pos	NPOnr	Naam	Prijs
15	1317.0150	Ysbr. Kaptein	Travipharma product
30	0729.9131	W. Mulderij	Gerookte zalm van Rodé Vis
45	1307.9070	Comb.Foppen-Vlijm	Zak Wielink duivenvoer
60	0754.1002	J. Hommes & Zonen	2 kg. Brügemann kaas
75	1416.1167	Jay Lissenberg	Emmer DHP Cultura Bio Mix
90	1020.0801	D. & W. Westeneng	1 kilo biefstuk van Het Vleescentrum

Gratis geldprijzen eerstgetekenden

Pos	NPOnr	Naam	Prijs
6	1314.0442	L.A. Pronk	€ 125,00
16	0915.1059	B.van der Horst	€ 100,00
21	0433.0366	Gerrit Wakker	€ 75,00
25	1300.1526	N.C. Volkens	€ 50,00

Aangewezen kampioenschap

Tussenstand

Aantal liefhebbers: 234

Aantal vluchten: 2 uit 2

Aantal duiven: 109

Pos	NPOnr	Naam	Plaats	Prijzen	Punten
1	1300.1526	N.C. Volkens	Bergen	2	968,2
2	1314.0442	L.A. Pronk	Breezand	2	956,8
3	0654.0115	Jelle Jellema	Nijverdal	2	914,5
4	1206.9044	Gebr Jacobs	Nes a/d Amstel	2	789,1
5	1416.1167	C.K. Niesten	Uitgeest	2	757,9
6	0901.0492	Th. Burgers	Weurt	2	751,1
7	1316.9074	Duo de Groot- Leijen	Egmond aan de Hoef	2	595,9
8	0763.0486	E. Verheijen	Putten	2	576,7
9	1326.1141	Levi van der Weijden	Hoogkarspel	2	549,4
10	0227.0571	J.S. Outhuyse	Harlingen	2	545,5

Onaangewezen kampioenschap

Tussenstand

Aantal liefhebbers: 234

Aantal vluchten: 2 uit 2

Aantal duiven: 231

Pos	NPOnr	Naam	Plaats	Prijzen	Punten
1	1316.0393	J. Pepping	Egmond aan de Hoef	2	993,9
2	1206.9044	Gebr Jacobs	Nes a/d Amstel	2	976,5
3	1300.1526	N.C. Volkens	Bergen	2	969,3
4	1206.0076	M. Peereboom	Amstelveen	2	957,4
5	1314.0442	L.A. Pronk	Breezand	2	956,8
6	1333.0186	Ysbr. Kaptein	Akersloot	2	955,7
7	0404.0667	Arjan Beens	Genemuiden	2	931,7
8	0654.0115	Jelle Jellema	Nijverdal	2	914,5
9	1229.9041	Comb Dirk & Elitsa V	Amsterdam	2	904,2
10	1211.9371	Comb Boogaard/van Bu	Amsterdam	2	897,2

Keizergeneraal

Tussenstand

Aantal liefhebbers: 234

Aantal vluchten: 2 uit 2

Aantal duiven: 278

Pos	NPOnr	Naam	Plaats	Prijzen	Punten
1	1300.1526	N.C. Volkens	Bergen	3	968,9
2	1314.0442	L.A. Pronk	Breezand	2	956,8
3	0654.0115	Jelle Jellema	Nijverdal	2	914,5
4	1206.9044	Gebr Jacobs	Nes a/d Amstel	4	914,0
5	1206.0076	M. Peereboom	Amstelveen	3	819,2
6	1333.0186	Ysbr. Kaptein	Akersloot	4	812,0
7	0227.0571	J.S. Outhuyse	Harlingen	3	766,2
8	1416.1167	C.K. Niesten	Uitgeest	2	757,9
9	0901.0492	Th. Burgers	Weurt	2	751,1
10	1316.0393	J. Pepping	Egmond aan de Hoef	4	740,1

Aantal liefhebbers: 234

Aantal vluchten: 2

Aantal duiven: 631

Pos	NPOnr	Naam	Plaats	Ringnr	Prijzen	Punten
1	1206.9044	Gebr Jacobs	Nes a/d Amstel	10-1501743 N	2	789,1
2	1316.0176	John Schoemaker	Egmond aan Zee	09-1047598 N	2	537,4
3	0157.0390	R.J. Rittersma	Groningen	08-1962728 V	1	500,0
4	0227.0571	J.S. Outhuyse	Harlingen	09-1624035 N	1	500,0
5	0334.0681	M. Schuurmans	Zwartemeer	07-5725471 N	1	498,9
6	0157.0390	R.J. Rittersma	Groningen	08-1962771 N	1	497,8
7	1316.0393	J. Pepping	Egmond aan de Hoef	10-1545086 N	1	497,1
8	1316.0393	J. Pepping	Egmond aan de Hoef	12-1485259 N	1	496,8
9	0404.0667	Arjan Beens	Genemuiden	10-1140700 J	1	495,7
10	1314.0442	L.A. Pronk	Breezand	11-1603246 V	1	494,6

Verwerkte reclames: Z91 Pau

Het ringnummer van de eerstgetekende duif van G.A. Knoop op positie 83 bleek onjuist te zijn ingevoerd in de computer. Het ringnummer is gecorrigeerd naar 07-2007000.

Diverse deelnemers bij IC IJsselstein bleken ten onrechte niet opgenomen in de aangeleverde aankomsten. Deze zijn alsnog ingelezen en de uitslag is opnieuw berekend. Vanaf positie 13 verandert de uitslag ingrijpend.

Naast (licht) gewijzigde kampioenschapspunten veranderden ook de winnaars van de gratis prijzen. Op de volgende pagina een overzicht van de prijs- en poulewinnaars.

Inmiddels staat het boekje met de definitieve uitslag van Pau met daarin alle verwerkte reclames op onze website zodat u alles tot in detail na kunt lezen.

Z91 Pau: Overzicht hoofdprijzen

Kolom	Positie	Naam	Ringnr	Prijs	Inleg
H1	6	M. Peereboom	08-1346663	Tientjespoule	€ 430,00
H2	1	J.S. Outhuyse	09-1624035	Giant dames-/herenfiets twv	€ 1000,00
H3	4	J.S. Outhuyse	10-1058164	Luxe vleespakket twv	€ 100,00
H4	14	L.A. Pronk	08-1409533	Euro poule	€ 70,00
H5	15	A.J. van Amerongen	10-1454453	Visschotel	

Z91 Pau: Gewonnen bedragen per duif

Pos	Naam	Ringnr	Bedrag
6	M. Peereboom	08-1346663	€ 171,00
15	A.J. van Amerongen	10-1454453	€ 84,50
20	Jelle Jellema	09-1787351	€ 59,50
28	Arjan Beens	10-1140482	€ 47,00
35	A.J. van Amerongen	09-2024166	€ 47,00
40	M. Peereboom	10-1501604	€ 36,00
45	Arjan Beens	08-2075800	€ 23,00
49	Gebr Jacobs	10-1501743	€ 17,00
90	G.A. Knoop	10-2007000	€ 11,00
97	Arjan Beens	08-2075752	€ 7,25
153	Hartog & Zn.	07-1605039	€ 5,00
167	Rigter-Copier	10-1500919	€ 0,50

Z91 Pau: Prijsnummers per poule

1 : 4							1 : 25		1 : 100	
50	100	125	150	200	250	300	50	100	50	100
6	6	6	6	6	6	6	6	6	6	6
15	15	15	15	15	15	15	15	15		
20	20	20	20	20	20	20	20	20		
28	28	28	28	28	28	28				
35	35	35	35	35	35	35				
40	40	40	40	40	40	40				
45	45	45	45	45						
49	49	49	49							
90	90	90								
97	97	97								
153	153									
167										

Z91 Pau: Gratis prijzen

Pos	NPOnr	Naam	Prijs
15	1047.1212	A.J. van Amerongen	Travipharma product
30	1300.1526	N.C. Volkens	Gerookte zalm van Rodé Vis
45	0404.0667	Arjan Beens	Zak Wielink duivenvoer
60	1316.0176	John Schoemaker	2 kg. Brügemann kaas
75	2128.0951	J. van Engelen	Emmer DHP Cultura Bio Mix
90	2128.1263	G.A. Knoop	1 kilo biefstuk van Het Vleescentrum

Z91 Pau: Gratis geldprijzen eerstgetekenden

Pos	NPOnr	Naam	Prijs
1	0227.0571	J.S. Outhuyse	€ 125,00
3	1300.1526	N.C. Volkens	€ 100,00
6	1206.0076	M. Peereboom	€ 75,00
12	1317.0150	P. Laan	€ 50,00