



Comb. C.J.J. van Wijk & Zn
winnen met overmacht Perpignan

Bestuurder zijn en hard vliegen met je duiven dat zie je niet vaak. Maar de voorzitter van afdeling 7 Erwin van Wijk en vader Cor laten zich toch al decennia lang in de kop van de uitslag zien. Het was 1997 dat ze 1^e Nat. Bergerac wonnen en in 1999 was het de Ruben die beste Olympiade duif snelheid was en won ook 1^e NPO Orleans met de Dirk. Na 3 keer verhuisd te zijn, wonen ze sinds 2008 in een schitterend gerestaureerde boerderij in Benschop. Daar hebben ze alle ruimte voor het beoefenen van hun geliefde hobby. Het werd een overvol laatste fond-weekend, nadat Albi was uitgesteld, stonden er maar liefst 3 marathon vluchten op het programma. Met een geweldig resultaat van een geweldige kopvlieger, de 08-378, die tevens ook de Nationale overwinning met overmacht wint.

Lees het complete verslag op www.fondunie2000.nl

Lossing: 07:15:00

Wind: Z-ZW 2-4

Aantal duiven: 1152

Aantal deelnemers: 163

Prs	Vlg	Naam	Plaats	Lok	Me	Get	Afstand	Ringnr	Zuiver	Snelheid	Pntn
1	38	Comb C.J.J. van Wijk	Benschop	1020	7	1	1056,024	8-1279378	19:03:30	1490,507	500,0
2	50	Fam.Hendriks	Zuiderwoude	1300	6	2	1103,739	0-1559669	20:37:06	1376,062	498,3
3	104	R. Timmermans	Schellingwoude	1300	8	2	1096,956	3-2221680	20:43:24	1356,947	496,5
4	44	Comb.Foppen-Vlijm	Harderwijk	0763	13	9	1099,798	1-1381511	20:50:25	1348,756	494,8
5	79	Comb Dirk & Elitsa V	Amsterdam	1139	20	3	1092,858	1-1570764	21:08:17	1311,508	493,1
6	17	G. van Tuyl	Hellouw	2128	22	16	1038,520	8-1731615	20:32:57	1301,485	491,3
7	163	L.A. Pronk	Breezand	1300	20	1	1153,453	0-1544648	22:03:50	1297,716	489,6
8	18	Gerard Schalkwijk	Lopik	1020	10	7	1051,485	0-1438256	20:46:36	1295,571	487,8
9	30	Rigter-Copier	Amstelveen	1300	12	7	1087,233	1-1563135	21:20:11	1286,392	486,1
10	15	A.J. van Amerongen	Bunnik	1020	16	5	1064,592	0-2058861	21:08:04	1277,919	484,4
11	78	Gebr Jacobs	Nes a/d Amstel	1542	9	7	1083,368	1-1562658	21:24:23	1275,476	482,6
12	146	J.S. Outhuyse	Harlingen	0259	11	10	1188,287	1-1135211	06:00:59	1275,009	480,9
13	29	J. Pepping	Egmond aan de	1300	27	3	1119,616	1-1604428	21:56:15	1270,490	479,2
14	133	C.P.J. Galjé	IJsselstein	1020	6	2	1058,717	0-1437248	21:11:13	1266,079	477,4
15	24	A.J. van Amerongen	Bunnik	1020	16	8	2/5	1-1519377	21:28:37	1247,155	475,7
16	85	T. de Ruitter	Opijnen	2128	8	3	1039,923	9-1374017	21:14:28	1238,790	474,0
17	65	G. van Tuyl	Hellouw	2128	22	11	2/6	1-1910596	21:16:53	1233,567	472,2
18	47	Gerard Schalkwijk	Lopik	1020	10	9	2/6	2-1387855	21:30:06	1229,663	470,5
19	20	Jelle Jellema	Nijverdal	0617	41	6	1114,243	9-1783772	04:45:16	1221,758	468,8
20	36	Jelle Jellema	Nijverdal	0617	41	22	2/23	1-1292600	04:50:45	1221,758	467,0
21	22	Th. Burgers	Weurt	2139	10	3	1050,165	0-1418194	21:35:35	1220,284	465,3
22	56	Th. Burgers	Weurt	2139	10	1	2/3	8-2133866	21:39:46	1214,381	463,5
23		E.L.T.Hendriks	Groesbeek	0865	5	4	1043,396	0-1408173	21:46:02	1197,891	461,8
24	121	A.J. van Amerongen	Bunnik	1020	16	12	3	2-1404233	22:11:03	1188,094	460,1
25	26	Arjan Beens	Genemuiden	0433	39	6	1137,101	1-1213103	06:28:53	1184,624	458,3
26	31	Arjan Beens	Genemuiden	0433	39	39	2/17	1-1361173	06:29:13	1184,213	456,6
27	111	B. van de Peppel	Wormer	1300	7	4	1107,628	8-1099219	06:21:37	1162,721	454,9
28	86	H. Zwiers	Den Ham	0617	20	16	1128,441	1-1271009	06:44:29	1156,800	453,1
29	32	J. Pepping	Egmond aan de	1300	27	25	2/16	1-1604339	06:37:50	1155,635	451,4
30	94	Rigter-Copier	Amstelveen	1300	12	5	2/5	9-1004642	06:12:30	1152,342	449,7
31	42	Arjan Beens	Genemuiden	0433	39	12	3	1-1213227	06:56:25	1151,592	447,9
32	34	J. Pepping	Egmond aan de	1300	27	16	3	0-1545043	06:43:56	1148,404	446,2
33	106	H. Roolker	Naarden	1139	9	5	1089,919	1-1542318	06:21:37	1144,126	444,4
34	41	J. Pepping	Egmond aan de	1300	27	6	4	1-1604320	06:51:00	1140,140	442,7
35		Wiebe van der	Drachten	0259	10	10	1191,087	2-1047712	07:57:23	1136,118	441,0
36	51	Jelle Jellema	Nijverdal	0617	41	2	3	9-1787351	06:54:04	1131,137	439,2
37	52	O. Pals	Bovenkerk	1300	24	23	1085,775	1-1565668	06:30:53	1128,801	437,5
38	200	Comb C.J.J. van Wijk	Benschop	1020	7	3	2/3	0-1436822	06:05:35	1127,528	435,8
39	149	W. Klaverstijn sr.	Amsterdam	1300	6	1	1094,545	1-1565777	06:39:56	1127,312	434,0
40	57	F.S. Kramer	Wormer	1300	14	1	1108,818	9-1028812	06:53:58	1125,746	432,3
41	83	J. Pepping	Egmond aan de	1300	27	13	5	1-1604321	07:06:31	1122,405	430,6
42	48	Arjan Beens	Genemuiden	0433	39	2	4	0-1140700	07:24:14	1120,039	428,8
43	53	Comb Steenbeek &	De Bilt	1139	4	4	1069,221	1-1492999	06:24:58	1118,464	427,1
44	66	Comb.Foppen-Vlijm	Harderwijk	0763	13	2	2/4	9-1873659	06:56:04	1114,208	425,3
45	216	N. de Fouw	Bant	0763	2	2	1148,885	1-1221462	07:42:50	1111,287	423,6
46	49	N.C. Volkens	Bergen	1300	12	1	1125,552	6-2063473	07:24:13	1108,682	421,9
47	98	Gerard Schalkwijk	Lopik	1020	10	8	3	2-1387876	06:19:12	1106,593	420,1
48	55	Arjan Beens	Genemuiden	0433	39	3	5	1-1213100	07:37:00	1106,130	418,4
49	76	N.C. Volkens	Bergen	1300	12	8	2/4	8-1381409	07:26:45	1105,922	416,7
50	54	Fam.Hendriks	Zuiderwoude	1300	6	1	2/5	9-1013573	07:14:27	1097,756	414,9
51	63	Jelle Jellema	Nijverdal	0617	41	3	4	9-1783729	07:24:23	1097,364	413,2
52	67	O. Pals	Bovenkerk	1300	24	24	2/6	1-1564720	07:00:07	1095,506	411,5
53		Comb Steenbeek &	De Bilt	1139	4	1	2/2	8-1266700	06:46:56	1093,340	409,7
54	71	Fam.Hendriks	Zuiderwoude	1300	6	5	3	9-1013565	07:21:06	1090,543	408,0
55	60	Arjan Beens	Genemuiden	0433	39	9	6	8-2138191	07:52:37	1089,578	406,2
56		Th. Burgers	Weurt	2139	10	7	3	0-1398874	06:34:11	1088,043	404,5

Prs	Vlg	Naam	Plaats	Lok	Me	Get	Afstand	Ringnr	Zuiver	Snelheid	Pntn
57	147	F.S. Kramer	Wormer	1300	14	2	2/5	7-1651939	07:28:21	1087,773	402,8
58	172	M. Peereboom	Amstelveen	1300	12	3	1087,831	1-1562466	07:11:21	1085,282	401,0
59	117	Rob Blokhuis	Borne	0617	4	3	1113,986	1-1269551	07:43:49	1076,506	399,3
60	61	Arjan Beens	Genemuiden	0433	39	11	7	1-1213198	08:06:03	1075,731	397,6
61	70	Arjan Beens	Genemuiden	0433	39	4	8	1-1213082	08:10:01	1071,709	395,8
62	252	J. Hommes & Zonen	Akersloot	1300	15	15	1113,774	1-1618080	07:49:43	1070,199	394,1
63	68	Jelle Jellema	Nijverdal	0617	41	23	5	8-2027077	07:54:17	1065,974	392,4
64		Comb Altenaar & Klz	Soest	1139	2	1	1077,784	0-1437282	07:20:15	1065,793	390,6
65	80	G. van Tuyl	Hellouw	2128	22	14	3	1-1910425	06:44:15	1064,875	388,9
66	281	Comb.Foppen-Vlijm	Harderwijk	0763	13	5	3	1-1381548	07:42:15	1064,406	387,2
67	96	O. Pals	Bovenkerk	1300	24	4	3	1-1564742	07:30:00	1063,442	385,4
68	82	Jelle Jellema	Nijverdal	0617	41	8	6	1-1292578	07:56:56	1063,278	383,7
69	151	W. Weerink	Wierden	0617	4	1	1117,215	9-1746653	08:01:52	1061,117	381,9
70	72	Arjan Beens	Genemuiden	0433	39	7	9	1-1213220	08:20:47	1060,943	380,2
71	102	Fam.Hendriks	Zuiderwoude	1300	6	3	4	0-1507052	07:49:25	1060,863	378,5
72	101	Arjan Beens	Genemuiden	0433	39	17	10	1-1213073	08:21:14	1060,498	376,7
73		W. van de Hoek	Putten	0763	3	3	1090,699	1-1503996	07:37:53	1060,081	375,0
74	122	E. Verheijen	Putten	0763	4	4	1090,824	0-1326828	07:38:23	1059,687	373,3
75	139	Sven van Houten	IJsselstein	1020	4	1	1058,009	1-1504021	07:08:31	1058,521	371,5
76	77	N.C. Volkens	Bergen	1300	12	9	3	2-1475359	08:13:05	1057,767	369,8
77		N.C. Volkens	Bergen	1300	12	5	4	9-1036470	08:14:48	1056,063	368,1
78	88	Gebr Jacobs	Nes a/d Amstel	1542	9	3	2/4	1-1562664	07:35:54	1054,989	366,3
79	132	Comb Dirk & Elitsa V	Amsterdam	1139	20	12	2/7	1-1570773	07:45:22	1054,509	364,6
80	128	G. van Tuyl	Hellouw	2128	22	21	4	1-1910413	06:54:11	1054,139	362,8
81		Chr. van de Hurk	Meteren	2128	4	4	1044,029	1-1910786	07:00:07	1053,387	361,1
82	95	Jelle Jellema	Nijverdal	0617	41	13	7	1-1292562	08:06:49	1053,344	359,4
83	107	J. Pepping	Egmond aan de	1300	27	10	6	1-1604410	08:13:01	1052,256	357,6
84	181	Hartog & Zn.	Laren	1139	9	3	1085,564	9-2053384	07:41:00	1051,904	355,9
85	161	T. de Ruitter	Opijnen	2128	8	4	2/4	7-2008624	06:58:30	1050,958	354,2
86	144	H. Zwiers	Den Ham	0617	20	13	2/6	1-1271045	08:24:45	1048,979	352,4
87	263	J. van Brienen	Geldermalsen	2128	7	6	1046,864	8-1729647	07:08:00	1047,912	350,7
88	285	Gebr Jacobs	Nes a/d Amstel	1542	9	1	3	0-1501801	07:45:11	1045,537	349,0
89	115	Comb A. Derksen &	Almelo	0751	7	4	1116,101	1-1253035	08:16:41	1045,352	347,2
90	276	Fred Stet	Monnickendam	1300	4	1	1105,639	1-1579245	08:08:43	1043,334	345,5
91	108	Duo de Groot- Leijen	Egmond aan de	1300	9	9	1120,295	1-1603763	08:23:05	1043,022	343,8
92		Van Heyst - Awater	Wijchen	0865	8	1	1044,429	0-1417257	07:12:18	1040,993	342,0
93		Comb J. Meijer en Zo	Hengelo	0751	4	1	1080,008	9-1934507	07:46:34	1040,905	340,3
94	152	Rigter-Copier	Amstelveen	1300	12	6	3	1-1563102	07:53:32	1040,881	338,5
95	99	Jelle Jellema	Nijverdal	0617	41	20	8	1-1292674	08:19:52	1040,507	336,8
96	275	O. Pals	Bovenkerk	1300	24	1	4	1-1564704	07:52:35	1040,429	335,1
97	226	Mevr Wouterse &	Varik	2128	15	13	1041,366	1-1910147	07:10:57	1039,339	333,3
98	188	Gerard Schalkwijk	Lopik	1020	10	10	4	2-1387848	07:22:02	1037,957	331,6
99	113	Jelle Jellema	Nijverdal	0617	41	11	9	9-1783781	08:22:48	1037,665	329,9
100	171	Auke Smid	Zwaagwesteind	0259	15	13	1205,429	9-1615833	09:53:38	1035,029	328,1
101	114	Arjan Beens	Genemuiden	0433	39	24	11	1-1213051	08:48:05	1034,591	326,4
102		Fam.Hendriks	Zuiderwoude	1300	6	4	5	0-1511355	08:15:55	1034,513	324,7
103		R. Kuyter	Maarssenbroek	1020	5	1	1070,774	0-1456675	07:44:35	1033,982	322,9
104	127	R. Timmermans	Schellingwoude	1300	8	1	2/3	9-1016280	08:14:32	1029,490	321,2
105	217	J. Hooymans	Kerkdriel	2128	9	1	1035,826	0-1864111	07:15:15	1029,392	319,4
106		H. Roolker	Naarden	1139	9	2	2/2	1-1542375	08:08:04	1029,127	317,7
107	131	J. Pepping	Egmond aan de	1300	27	7	7	9-1047323	08:37:02	1029,029	316,0
108		Duo de Groot- Leijen	Egmond aan de	1300	9	4	2/2	9-1047540	08:38:02	1028,704	314,2
109	159	Ysbr. Kaptein	Akersloot	1300	14	6	1114,717	1-1618280	08:34:21	1027,058	312,5
110	182	J. Huls	Borne	0617	6	4	1113,785	0-1197333	08:33:39	1026,861	310,8
111	202	B. van de Peppel	Wormer	1300	7	5	2/4	9-1029937	08:30:17	1024,364	309,0
112	196	P. Eeuwes	Huissen	0865	14	2	1060,029	8-1212580	07:44:36	1023,591	307,3
113	135	Jelle Jellema	Nijverdal	0617	41	38	10	0-1221736	08:42:18	1019,157	305,6

Prs	Vlg	Naam	Plaats	Lok	Me	Get	Afstand	Ringnr	Zuiver	Snelheid	Pntn
114	164	Arjan Beens	Genemuiden	0433	39	21	12	0-1140472	09:05:45	1018,224	303,8
115	116	Comb A. Derksen &	Almelo	0751	7	1	2/5	9-1745564	08:45:12	1018,158	302,1
116	215	Comb A. Derksen &	Almelo	0751	7	5	3	1-1253276	08:45:45	1017,647	300,3
117	269	Rob Blokhuis	Borne	0617	4	4	2/3	8-1021192	08:44:23	1016,983	298,6
118	244	G. van der Perk	Nunspeet	0763	6	3	1107,243	1-1379910	08:38:11	1016,581	296,9
119	145	P.J. v.d. Berg & Zn.	Benschop	1020	9	1	1056,104	9-2008023	07:49:43	1014,785	295,1
120		Bas & Belinda	Zutphen	0751	7	5	1086,960	1-1404437	08:20:11	1014,723	293,4
121	284	A.J. van Amerongen	Bunnik	1020	16	15	4	1-1519390	08:00:22	1012,579	291,7
122		E. Verheijen	Putten	0763	4	2	2/2	9-1890348	08:26:27	1012,413	289,9
123	176	Comb Boogaard/van	Amsterdam	1300	9	2	1096,627	1-1568088	08:33:28	1011,215	288,2
124		J.M.G. van Houten	IJsselstein	1020	4	1	1058,342	1-1502308	07:55:53	1010,946	286,5
125		K. de Bruin	Zwaagwesteind	0259	5	1	1206,149	8-1988668	10:24:32	1008,879	284,7
126	150	W. Mulderij	Vinkenbuurt	0305	23	15	1137,136	1-1242416	09:16:12	1008,814	283,0
127		R. Timmermans	Schellingwoude	1300	8	4	3	8-1366218	08:39:34	1005,859	281,2
128	204	G. van Tuyl	Hellouw	2128	22	7	5	0-1862570	07:42:50	1004,533	279,5
129	148	Comb W. en M. van	IJsselstein	1020	8	5	1057,886	1-1504155	08:03:08	1003,560	277,8
130	243	J.W.H. Janssen	Groesbeek	0865	4	2	1044,124	0-1409196	07:50:15	1002,761	276,0
131	162	J. Pepping	Egmond aan de	1300	27	1	8	1-1604351	09:06:27	1001,939	274,3
132	174	Comb Dirk & Elitsa V	Amsterdam	1139	20	7	3	1-1570856	08:41:28	1000,358	272,6
133		C.P.J. Galjé	IJsselstein	1020	6	3	2/2	1-1501129	08:07:49	999,906	270,8
134		Wim Gerritsen	Renkum	0865	10	3	1061,591	0-1379749	08:10:43	999,880	269,1
135	136	Jelle Jellema	Nijverdal	0617	41	12	11	0-1221737	09:04:45	998,651	267,4
136	138	Jelle Jellema	Nijverdal	0617	41	36	12	9-1783789	09:04:49	998,591	265,6
137	205	Henk van der Wielen	Boven Leeuwer	2139	11	5	1049,875	9-1984111	08:00:34	998,396	263,9
138	143	Jelle Jellema	Nijverdal	0617	41	15	13	1-1292744	09:05:42	997,801	262,2
139	167	Sven van Houten	IJsselstein	1020	4	3	2/3	1-1503964	08:09:22	997,777	260,4
140	230	C.J. Schermer	Castricum	1300	10	4	1114,328	1-1615824	09:06:00	997,608	258,7
141	160	Levi van der Weijden	Hoogkarspel	1300	17	2	1133,834	0-1554935	09:25:41	997,493	256,9
142	214	H. Wolfsen	Soest	1139	6	3	1076,575	0-1490736	08:30:46	995,200	255,2
143	156	Jelle Jellema	Nijverdal	0617	41	10	14	1-1292625	09:09:22	994,536	253,5
144	170	H. Zwiers	Den Ham	0617	20	1	3	0-1200440	09:23:39	994,527	251,7
145		P.J. v.d. Berg & Zn.	Benschop	1020	9	9	2/2	1-1502556	08:10:56	994,511	250,0
146	186	J.S. Outhuyse	Harlingen	0259	11	6	2/3	1-1135207	10:24:16	994,161	248,3
147	233	F.S. Kramer	Wormer	1300	14	6	3	0-1528050	09:05:43	992,929	246,5
148		Comb W. en M. van	IJsselstein	1020	8	4	2/2	0-1456682	08:15:24	992,017	244,8
149		W. Klaverstijn sr.	Amsterdam	1300	6	3	2/2	1-1565776	08:52:35	991,810	243,1
150	155	W. Mulderij	Vinkenbuurt	0305	23	18	2/9	1-1242381	09:35:38	991,717	241,3
151	206	W. Weerink	Wierden	0617	4	3	2/3	0-1254927	09:16:27	990,922	239,6
152	154	Rigter-Copier	Amstelveen	1300	12	3	4	1-1563086	08:46:18	990,827	237,8
153	177	B. Kastelein	Hengelo	0617	25	16	1110,274	2-1188253	09:09:40	990,728	236,1
154		Rigter-Copier	Amstelveen	1300	12	2	5	1-1563182	08:46:51	990,331	234,4
155	189	W. Mulderij	Vinkenbuurt	0305	23	21	3	1-1242363	09:38:22	989,358	232,6
156	157	Jelle Jellema	Nijverdal	0617	41	32	15	1-1292679	09:15:17	989,311	230,9
157	175	Jelle Jellema	Nijverdal	0617	41	34	16	0-1221631	09:16:34	988,185	229,2
158		Heezen - Goossens	Beltrum	0850	8	7	1084,514	9-1214420	08:47:23	987,375	227,4
159	173	Ysbr. Kaptein	Akersloot	1300	14	7	2/7	0-1559592	09:18:16	987,116	225,7
160	168	Levi van der Weijden	Hoogkarspel	1300	17	8	2/5	1-5008089	09:40:04	985,029	224,0
161	197	T. de Ruiters	Opijnen	2128	8	8	3	9-1374053	08:05:14	984,558	222,2
162	210	J. Pepping	Egmond aan de	1300	27	23	9	1-1604357	09:26:32	984,250	220,5
163	247	L.A. Pronk	Breezand	1300	20	13	2/3	1-1603303	10:01:18	983,923	218,8
164	166	Arjan Beens	Genemuiden	0433	39	35	13	0-1140570	09:45:28	983,255	217,0
165	234	Bas Weijers	Groesbeek	0865	4	1	1043,485	0-1409307	08:10:30	983,029	215,3
166	169	Arjan Beens	Genemuiden	0433	39	18	14	1-1213133	09:47:16	981,727	213,5
167		Sven van Houten	IJsselstein	1020	4	4	3	0-1862706	08:26:54	981,547	211,8
168	242	Levi van der Weijden	Hoogkarspel	1300	17	12	3	0-1554927	09:45:25	980,472	210,1
169	199	Arjan Beens	Genemuiden	0433	39	34	15	0-1140553	09:48:56	980,316	208,3
170	193	H. Zwiers	Den Ham	0617	20	11	4	0-1200465	09:41:02	979,520	206,6

Prs	Vlg	Naam	Plaats	Lok	Me	Get	Afstand	Ringnr	Zuiver	Snelheid	Pntn
171		Auke Smid	Zwaagwesteind	0259	15	4	2/2	1-1127367	11:00:55	978,499	204,9
172		M. Peereboom	Amstelveen	1300	12	2	2/2	1-1562452	09:01:07	978,164	203,1
173	194	Ysbr. Kaptein	Akersloot	1300	14	9	3	1-1618393	09:29:04	977,765	201,4
174	237	Comb Dirk & Elitsa V	Amsterdam	1139	20	19	4	1-1570810	09:06:44	977,745	199,7
175	191	Jelle Jellema	Nijverdal	0617	41	9	17	0-1221743	09:28:52	977,522	197,9
176		Comb Boogaard/van	Amsterdam	1300	9	4	2/2	1-1568063	09:11:07	977,286	196,2
177		B. Kastelein	Hengelo	0617	25	11	2/2	2-1158113	09:27:37	975,109	194,4
178	235	H. Kalter	IJsselmuiden	0763	11	11	1131,142	1-1221414	09:49:15	974,912	192,7
179		Ton Willems	Balgoy	2139	8	2	1041,221	1-1484909	08:17:56	974,082	191,0
180		A. Poulisse	Kerkdriel	2128	8	5	1034,774	1-1909921	08:12:11	973,279	189,2
181		Hartog & Zn.	Laren	1139	9	4	2/2	1-1546795	09:04:49	972,890	187,5
182	251	J. Huls	Borne	0617	6	1	2/4	0-1197334	09:36:10	970,901	185,8
183		Gebr Bierhof	Brummen	0751	5	2	1079,221	9-1832505	09:01:28	970,115	184,0
184		De Graaff & Gernaat	Lelystad	0763	3	1	1117,323	8-2113917	09:41:37	969,379	182,3
185		J.Hanssen	Erlecom	0865	4	4	1051,216	0-1415362	08:34:44	968,214	180,6
186		J.S. Outhuyse	Harlingen	0259	11	9	3	0-1058177	10:57:53	966,965	178,8
187	192	Comb Bosman	Doetinchem	0850	10	2	1068,508	9-1929437	08:54:30	966,532	177,1
188	219	Gerard Schalkwijk	Lopik	1020	10	3	5	1-1502252	08:37:55	965,625	175,3
189	228	W. Mulderij	Vinkenbuurt	0305	23	3	4	8-2104414	10:06:39	965,597	173,6
190	278	Vertelman en Znn	Hoogkarspel	1300	10	6	1133,915	1-1599382	10:03:20	965,583	171,9
191	218	Jelle Jellema	Nijverdal	0617	41	17	18	9-1783756	09:43:32	965,104	170,1
192		Comb Bosman	Doetinchem	0850	10	1	2/2	5-1027438	08:56:10	965,077	168,4
193	274	H. Zwiers	Den Ham	0617	20	18	5	0-1221702	09:58:24	964,973	166,7
194	207	Ysbr. Kaptein	Akersloot	1300	14	14	4	1-1618340	09:44:27	964,747	164,9
195		A. ter Haar	Nijverdal	0751	2	2	1114,883	1-1290747	09:45:46	963,798	163,2
196	212	P. Eeuwes	Huissen	0865	14	12	2/3	0-1376832	08:49:27	963,270	161,5
197		T. de Ruiters	Opijnen	2128	8	2	4	0-1865030	08:28:36	963,248	159,7
198	223	J. de Beukelaer	Aalten	0850	7	1	1070,466	7-1447847	09:02:00	961,782	158,0
199	208	Arjan Beens	Genemuiden	0433	39	36	16	1-1213118	10:12:42	960,633	156,2
200		Comb C.J.J. van Wijk	Benschop	1020	7	6	3	9-2005475	08:50:52	958,395	154,5
201	268	R. van der Wal	Mijdrecht	1766	8	1	1076,764	9-1025989	09:13:04	957,916	152,8
202	267	B. van de Peppel	Wormer	1300	7	7	3	8-1374650	09:46:04	957,272	151,0
203		Abr. van Gelderen	Ameide	1020	2	2	1050,280	0-1709792	08:46:44	956,771	149,3
204		G. van Tuyl	Hellouw	2128	22	13	6	1-1910509	08:34:42	956,544	147,6
205		Henk van der Wielen	Boven Leeuwer	2139	11	10	2/2	1-1485607	08:46:37	956,510	145,8
206		W. Weerink	Wierden	0617	4	2	3	8-1007976	09:57:19	956,261	144,1
207	221	Ysbr. Kaptein	Akersloot	1300	14	10	5	0-1559697	09:55:28	955,636	142,4
208		Arjan Beens	Genemuiden	0433	39	29	17	1-1213089	10:19:02	955,521	140,6
209		Hok Borkent	Rijssen	0751	8	1	1110,298	1-1376960	09:51:34	955,041	138,9
210	211	J. Pepping	Egmond aan de	1300	27	22	10	1-1604355	10:02:14	954,300	137,2
211	249	J. Pepping	Egmond aan de	1300	27	17	11	8-1393591	10:03:50	953,001	135,4
212		P. Eeuwes	Huissen	0865	14	10	3	9-1943357	09:01:26	952,893	133,7
213	222	John Schoemaker	Egmond aan Ze	1316	9	2	1120,464	1-1604440	10:05:41	952,222	131,9
214		H. Wolfsen	Soest	1139	6	1	2/2	0-1490754	09:20:18	951,626	130,2
215	287	Comb A. Derksen &	Almelo	0751	7	3	4	1-1253037	10:02:30	951,090	128,5
216		N. de Fouw	Bant	0763	2	1	2/2	0-4223702	10:38:00	950,277	126,7
217	225	J. Hooymans	Kerkdriel	2128	9	3	2/3	8-1730184	08:39:44	949,660	125,0
218	227	Jelle Jellema	Nijverdal	0617	41	18	19	1-1292647	10:02:31	949,492	123,3
219		Gerard Schalkwijk	Lopik	1020	10	2	6	1-1502174	08:56:27	949,465	121,5
220		Th. de Leeuw	Kerkdriel	2128	3	2	1034,814	1-1910718	08:39:27	948,979	119,8
221	271	Ysbr. Kaptein	Akersloot	1300	14	11	6	1-1618309	10:06:54	946,360	118,1
222		John Schoemaker	Egmond aan Ze	1316	9	5	2/2	1-1604191	10:13:10	946,204	116,3
223		J. de Beukelaer	Aalten	0850	7	2	2/2	1-1409417	09:21:24	945,306	114,6
224		J.C. Roelofs	Alkmaar	1300	7	4	1125,631	9-1038367	10:21:54	943,609	112,8
225		J. Hooymans	Kerkdriel	2128	9	4	3	0-1864052	08:52:19	938,829	111,1
226	236	Mevr Wouterse &	Varik	2128	15	3	2/4	0-1865285	09:01:38	935,947	109,4
227	241	Jelle Jellema	Nijverdal	0617	41	37	20	1-1292612	10:20:20	935,292	107,6

Prs	Vlg	Naam	Plaats	Lok	Me	Get	Afstand	Ringnr	Zuiver	Snelheid	Pntn
228	245	W. Mulderij	Vinkenbuurt	0305	23	22	5	1-1242412	10:46:15	934,184	105,9
229		Comb Van Kleef-Hol	Geldermalsen	2128	5	1	1046,691	8-1274282	09:11:02	932,852	104,2
230	231	C.J. Schermer	Castricum	1300	10	5	2/3	1-1615846	10:23:54	932,570	102,4
231		C.J. Schermer	Castricum	1300	10	8	3	1-1615919	10:24:31	932,089	100,7
232		A. Schalkwijk	IJsselstein	1020	2	2	1058,486	9-2007405	09:24:55	931,834	99,0
233	280	F.S. Kramer	Wormer	1300	14	3	4	7-1651936	10:19:24	931,468	97,2
234	283	Bas Weijers	Groesbeek	0865	4	4	2/3	1-1475927	09:10:07	930,755	95,5
235		H. Kalter	IJsselmuiden	0763	11	1	2/2	9-1706442	10:45:39	929,719	93,7
236	257	Mevr Wouterse &	Varik	2128	15	4	3	1-1910292	09:09:30	929,376	92,0
237	286	Comb Dirk & Elitsa V	Amsterdam	1139	20	8	5	7-1630189	10:04:57	929,341	90,3
238		Jaap Mazee	Ens	0763	8	1	1133,885	1-1224486	10:49:35	928,970	88,5
239		G. van 't Goor	't Harde	0763	7	1	1111,090	8-1141710	10:25:33	928,578	86,8
240	256	P. Heikamp	Zetten	0865	5	4	1056,176	8-1226580	09:31:06	924,766	85,1
241	250	Jelle Jellema	Nijverdal	0617	41	39	21	1-1292669	10:33:57	924,722	83,3
242	282	Levi van der Weijden	Hoogkarspel	1300	17	14	4	0-1554920	10:55:51	924,183	81,6
243		J.W.H. Janssen	Groesbeek	0865	4	1	2/2	9-1972454	09:18:50	924,140	79,9
244		G. van der Perk	Nunspeet	0763	6	5	2/2	1-1379871	10:27:17	924,025	78,1
245	253	W. Mulderij	Vinkenbuurt	0305	23	23	6	0-1170817	10:59:49	923,887	76,4
246		v. Kooten & v.	Lunteren	0763	10	1	1072,145	0-1386226	09:49:31	923,851	74,7
247		L.A. Pronk	Breezand	1300	20	3	3	9-1062974	11:19:21	922,504	72,9
248		W. Kuijt	Lunteren	0763	7	2	1072,034	0-1212893	09:51:07	922,484	71,2
249	254	J. Pepping	Egmond aan de	1300	27	24	12	1-1604362	10:42:43	922,470	69,4
250	259	Jelle Jellema	Nijverdal	0617	41	33	22	1-1292661	10:37:40	921,879	67,7
251	262	J. Huls	Borne	0617	6	3	3	8-1020645	10:37:25	921,689	66,0
252	272	J. Hommes & Zonen	Akersloot	1300	15	3	2/3	7-1684488	10:38:33	920,817	64,2
253	260	W. Mulderij	Vinkenbuurt	0305	23	4	7	0-1170692	11:04:23	920,472	62,5
254	261	J. Pepping	Egmond aan de	1300	27	18	13	1-1381317	10:45:32	920,334	60,8
255		C. Blokdijk	Hoorn	1300	14	13	1126,314	1-1595299	10:53:12	920,040	59,0
256	265	P. Heikamp	Zetten	0865	5	1	2/3	8-1226548	09:37:50	919,346	57,3
257		Mevr Wouterse &	Varik	2128	15	2	4	1-1910204	09:22:32	918,690	55,6
258		P. Laan	Bakkum	1300	7	1	1116,813	9-1048575	10:45:53	917,765	53,8
259		Jelle Jellema	Nijverdal	0617	41	31	23	1-1292614	10:43:40	917,325	52,1
260	277	W. Mulderij	Vinkenbuurt	0305	23	10	8	1-1242427	11:09:01	917,033	50,3
261	270	J. Pepping	Egmond aan de	1300	27	20	14	1-1604267	10:50:47	916,379	48,6
262		J. Huls	Borne	0617	6	5	4	8-1020641	10:44:30	916,318	46,9
263		J. van Brien	Geldermalsen	2128	7	1	2/2	8-1729574	09:33:25	914,758	45,1
264		C.M. Roelofse-Van	Dodewaard	0865	3	1	1053,609	8-1227046	09:41:54	913,877	43,4
265		P. Heikamp	Zetten	0865	5	2	3	9-1956493	09:45:38	913,146	41,7
266		B.van der Horst	Groesbeek	0865	6	3	1041,105	7-1516577	09:29:09	913,130	39,9
267		B. van de Peppel	Wormer	1300	7	3	4	1-1586379	10:44:28	911,278	38,2
268		R. van der Wal	Mijdrecht	1766	8	6	2/2	1-1583846	10:10:58	910,991	36,5
269		Rob Blokhuis	Borne	0617	4	1	3	1-1268097	10:51:52	910,963	34,7
270	273	J. Pepping	Egmond aan de	1300	27	8	15	0-1545130	10:59:36	909,814	33,0
271		Ysbr. Kaptein	Akersloot	1300	14	8	7	1-1618394	10:56:37	908,033	31,2
272		J. Hommes & Zonen	Akersloot	1300	15	13	3	9-1061573	10:56:06	907,647	29,5
273		J. Pepping	Egmond aan de	1300	27	11	16	8-1407773	11:03:14	907,136	27,8
274		H. Zwiers	Den Ham	0617	20	8	6	1-1271014	11:13:44	906,572	26,0
275	279	O. Pals	Bovenkerk	1300	24	5	5	1-1564828	10:29:13	904,649	24,3
276		Fred Stet	Monnickendam	1300	4	4	2/2	9-1014031	10:51:17	904,568	22,6
277		W. Mulderij	Vinkenbuurt	0305	23	9	9	1-1242471	11:26:08	904,547	20,8
278		Vertelman en Znn	Hoogkarspel	1300	10	9	2/2	1-1599328	11:25:11	902,668	19,1
279		O. Pals	Bovenkerk	1300	24	2	6	1-1564783	10:37:03	898,783	17,4
280		F.S. Kramer	Wormer	1300	14	8	5	9-1028943	11:04:02	897,805	15,6
281		Comb.Foppen-Vlijm	Harderwijk	0763	13	11	4	1-1381592	10:54:39	897,318	13,9
282		Levi van der Weijden	Hoogkarspel	1300	17	5	5	0-1554941	11:32:43	897,222	12,2
283		Bas Weijers	Groesbeek	0865	4	3	3	1-1475963	09:52:55	896,529	10,4
284		A.J. van Amerongen	Bunnik	1020	16	9	5	1-1519332	10:18:41	894,853	8,7

Prs	Vlg	Naam	Plaats	Lok	Me	Get	Afstand	Ringnr	Zuiver	Snelheid	Pntn
285		Gebr Jacobs	Nes a/d Amstel	1542	9	4	4	0-1501717	10:39:47	894,766	6,9
286	288	Comb Dirk & Elitsa V	Amsterdam	1139	20	10	6	1-1570841	10:51:00	894,319	5,2
287		Comb A. Derksen &	Almelo	0751	7	7	5	1-1253038	11:17:29	893,967	3,5
288		Comb Dirk & Elitsa V	Amsterdam	1139	20	9	7	0-1509252	10:52:25	893,284	1,7

Internationale neutralisatieregeling is toegepast.

Neutralisatietijden

Nacht	Begin	Einde	Duur
1	02-08 22:27:00	03-08 05:41:00	07:14:00

Recapitulatie hoofdprijzen

Lok	Dlrs	Mee	H1	H2	H3	H4	H5
0259	6	49	0	0	0	0	0
0305	4	29	1	1	1	2	2
0433	9	54	2	4	4	4	4
0617	10	114	6	28	13	21	19
0751	12	47	0	0	6	2	5
0763	15	88	3	2	6	7	4
0803	3	5	0	0	0	0	0
0085	5	30	0	0	2	3	4
0865	17	83	0	4	1	1	0
1020	16	91	4	15	6	11	8
1139	17	96	1	4	3	5	8
1300	28	305	7	16	5	6	4
1542	3	17	1	5	5	5	5
1766	2	17	0	0	0	0	0
2128	12	95	0	12	5	4	2
2139	4	32	0	0	0	0	0
Totaal	163	1152	25	91	57	71	65

Recapitulatie poules

Lok	Dlrs	Mee	1 : 4							1 : 25		1 : 100	
			50	100	125	150	200	250	300	50	100	50	100
0259	6	49	0	0	0	0	0	0	0	0	0	0	0
0305	4	29	1	1	1	1	1	1	1	1	1	1	1
0433	9	54	1	1	1	1	1	1	1	1	1	1	1
0617	10	114	7	7	7	7	7	7	7	7	7	7	7
0751	12	47	0	0	0	0	0	0	0	0	0	1	0
0763	15	88	0	0	0	0	0	0	0	1	1	1	1
0803	3	5	0	0	0	0	0	0	0	0	0	0	0
0850	5	30	3	3	3	3	3	3	3	11	3	5	3
0865	17	83	2	2	2	2	2	0	0	0	0	0	0
1020	16	91	6	6	4	4	4	4	4	7	7	7	13
1139	17	96	5	5	4	2	1	1	1	4	4	4	4
1300	28	305	8	8	8	8	5	4	4	6	6	6	6
1542	3	17	4	4	4	1	1	1	1	1	1	1	1
0176	2	17	0	0	0	0	0	0	0	0	0	0	0
1766	12	95	0	0	0	0	0	0	0	1	1	1	1
2139	4	32	0	0	0	0	0	0	0	0	0	0	0
Totaal	163	1152	37	37	34	29	25	22	22	40	32	35	38

Reclames

De reclameperiode is inmiddels verstreken

P. van den Berg
Dorp 171
3405 BC Benschop
paul.vandenberg@foxbo.com

Rekenaar

RekenCentrum Berg en Dal, Goor

Han Dijkhuis
Rob Hulsegge
website www.rcbd.nl
email info@rcbd.nl

Neemt u ook eens een kijkje op onze websites voor meer achtergrondinformatie. Zo vindt u op de Fondunie 2000-website (www.fondunie2000.nl) bijvoorbeeld meer informatie over reglementen en reportages van vluchtwinnaars. Op de site van uw RekenCentrum staan naast de uitslagen de volledige kampioenschapstanden.

Overzicht hoofdprijzen

Kolom	Positie	Naam	Ringnr	Prijs	Inleg
H1	1	Comb C.J.J. van Wijk	08-1279378	Tientjespoule	€ 250,00
H2	7	L.A. Pronk	10-1544648	Giant dames-/herenfiets twv € 1000,00	
H3	69	W. Weerink	09-1746653	Luxe vleespakket twv € 100,00	
H4	38	Comb C.J.J. van Wijk	10-1436822	Euro poule	€ 71,00
H5	78	Gebr Jacobs	11-1562664	Visschotel	

Gewonnen bedragen per duif

Pos	Naam	Ringnr	Bedrag
1	Comb C.J.J. van Wijk	08-1279378	€ 140,00
7	L.A. Pronk	10-1544648	€ 61,50
38	Comb C.J.J. van Wijk	10-1436822	€ 6,00
78	Gebr Jacobs	11-1562664	€ 11,00
88	Gebr Jacobs	10-1501801	€ 47,00
144	H. Zwiers	10-1200440	€ 47,00
152	Rigter-Copier	11-1563086	€ 17,00
154	Rigter-Copier	11-1563182	€ 17,00
172	M. Peereboom	11-1562452	€ 47,00
187	Comb Bosman	09-1929437	€ 24,50
192	Comb Bosman	05-1027438	€ 2,00

Prijnummers per poule

1 : 4							1 : 25		1 : 100	
50	100	125	150	200	250	300	50	100	50	100
1	1	1	1	1	1	1	1	1	1	1
7	7	7	7	7	7	7	7	7		
38	38	78	88	88	88	88				
78	78	88	144	144	144	144				
88	88	144	152	172	172	172				
144	144	152	154	187	187	187				
152	152	154	172	192						
154	154	172	187							
172	172	187								
187	187									

Gratis prijzen

Pos	NPOnr	Naam	Prijs
15	1047.1212	A.J. van Amerongen	Travipharma product
30	1206.0422	Rigter-Copier	Gerookte zalm van Rodé Vis
45	0413.0637	N. de Fouw	Zak Wielink duivenvoer
60	0404.0667	Arjan Beens	2 kg. Brügemann kaas
75	1020.1920	Sven van Houten	Emmer DHP Cultura Bio Mix
90	1252.0122	Fred Stet	1 kg biefstuk van Het Vleescentrum

Gratis geldprijzen eerstgetekenden

Pos	NPOnr	Naam	Prijs
1	1020.9486	Comb C.J.J. van Wijk	€ 125,00
7	1314.0442	L.A. Pronk	€ 100,00
22	0901.0492	Th. Burgers	€ 75,00
39	1210.0645	W. Klaverstijn sr.	€ 50,00

Super League

Eindstand

Aantal liefhebbers: 156

Aantal vluchten: 4

Aantal duiven: 418

Pos	NPOnr	Naam	Plaats	Prijzen	Punten
1	1139.1391	H. Wolfsen	Soest	8	1717,1
2	2128.1336	T. de Ruiter	Opijnen	12	3521,5
3	1020.1920	Sven van Houten	IJsselstein	11	3359,7
4	1416.1167	C.K. Niesten	Uitgeest	10	2481,0
5	1020.9532	Comb W. en M. van Ho	IJsselstein	5	1744,2
6	0754.1002	G. van der Perk	Nunspeet	7	1650,0
7	0763.0486	E. Verheijen	Putten	5	1565,8
8	1128.9024	Hartog & Zn.	Laren	6	1521,9
9	1020.9125	P.J. v.d. Berg & Zn.	Benschop	8	1407,1
10	0704.0154	H. van Gulp	Heino	6	1349,2

Champions League

Eindstand

Aantal liefhebbers: 49

Aantal vluchten: 4

Aantal duiven: 587

Pos	NPOnr	Naam	Plaats	Prijzen	Punten
1	0404.0667	Arjan Beens	Genemuiden	36	11308,7
2	0654.0115	Jelle Jellema	Nijverdal	39	10835,1
3	1316.0393	J. Pepping	Egmond aan de Hoef	36	9522,8
4	1300.1526	N.C. Volkens	Bergen	24	7379,6
5	2128.1328	G. van Tuyl	Hellouw	24	6639,5
6	1333.0186	Ysbr. Kaptein	Akersloot	23	5194,5
7	1326.1141	Levi van der Weijden	Hoogkarspel	19	4754,1
8	1229.9041	Comb Dirk & Elitsa V	Amsterdam	16	4523,7
9	0227.0571	J.S. Outhuyse	Harlingen	14	4397,2
10	0901.0492	Th. Burgers	Weurt	14	4236,6

Pyreneeëncup

Eindstand

Aantal liefhebbers: 330

Aantal vluchten: 3

Aantal duiven: 356

Pos	NPOnr	Naam	Plaats	Prijzen	Punten
1	1300.1526	N.C. Volkens	Bergen	3	2291,8
2	2128.1336	T. de Ruiter	Opijnen	3	2277,6
3	1333.0186	Ysbr. Kaptein	Akersloot	4	2041,9
4	0901.0492	Th. Burgers	Weurt	4	1995,7
5	1316.9074	Duo de Groot- Leijen	Egmond aan de Hoef	5	1912,7
6	1020.9532	Comb W. en M. van Ho	IJsselstein	5	1912,2
7	1316.0393	J. Pepping	Egmond aan de Hoef	5	1827,7
8	1020.1920	Sven van Houten	IJsselstein	3	1765,7
9	1314.0442	L.A. Pronk	Breezand	4	1715,5
10	2128.1328	G. van Tuyl	Hellouw	4	1711,1

Aangewezen kampioenschap

Eindstand

Aantal liefhebbers: 385

Aantal vluchten: 6 uit 7

Aantal duiven: 332

Pos	NPOnr	Naam	Plaats	Prijzen	Punten
1	1300.1526	N.C. Volkens	Bergen	5	2083,0
2	1333.0186	Ysbr. Kaptein	Akersloot	6	1843,0
3	0654.0115	Jelle Jellema	Nijverdal	4	1796,1
4	2128.1336	T. de Ruiter	Opijnen	4	1763,0
5	1316.9074	Duo de Groot- Leijen	Egmond aan de Hoef	6	1760,2
6	1314.0442	L.A. Pronk	Breezand	4	1709,5
7	1020.1920	Sven van Houten	IJsselstein	5	1657,8
8	0901.0492	Th. Burgers	Weurt	4	1657,0
9	1316.0393	J. Pepping	Egmond aan de Hoef	6	1593,4
10	1416.1167	C.K. Niesten	Uitgeest	4	1525,5

Onaangewezen kampioenschap

Eindstand

Aantal liefhebbers: 385

Aantal vluchten: 6 uit 7

Aantal duiven: 645

Pos	NPOnr	Naam	Plaats	Prijzen	Punten
1	1300.1526	N.C. Volkens	Bergen	6	2871,4
2	2128.1328	G. van Tuyl	Hellouw	6	2828,9
3	1316.0393	J. Pepping	Egmond aan de Hoef	6	2805,3
4	1229.9041	Comb Dirk & Elitsa V	Amsterdam	6	2738,4
5	1333.9037	J. Hommes & Zonen	Akersloot	6	2614,8
6	2128.1336	T. de Ruiter	Opijnen	6	2602,4
7	1047.1212	A.J. van Amerongen	Bunnik	6	2600,0
8	1211.1512	R. Timmermans	Schellingwoude	6	2587,9
9	1333.0186	Ysbr. Kaptein	Akersloot	6	2580,9
10	1206.9044	Gebr Jacobs	Nes a/d Amstel	6	2534,3

Keizergeneraal

Eindstand

Aantal liefhebbers: 385

Aantal vluchten: 6 uit 7

Aantal duiven: 751

Pos	NPOnr	Naam	Plaats	Prijzen	Punten
1	1300.1526	N.C. Volkens	Bergen	8	2579,4
2	1316.0393	J. Pepping	Egmond aan de Hoef	11	2401,3
3	1333.0186	Ysbr. Kaptein	Akersloot	10	2334,9
4	2128.1336	T. de Ruiter	Opijnen	6	2322,6
5	1314.0442	L.A. Pronk	Breezand	7	2189,6
6	2128.1328	G. van Tuyl	Hellouw	9	2153,2
7	1206.9044	Gebr Jacobs	Nes a/d Amstel	10	2129,1
8	0654.0115	Jelle Jellema	Nijverdal	6	2127,0
9	1316.9074	Duo de Groot- Leijen	Egmond aan de Hoef	11	2126,3
10	0901.0492	Th. Burgers	Weurt	7	2115,3

Aantal liefhebbers: 385

Aantal vluchten: 7

Aantal duiven: 1563

Pos	NPOnr	Naam	Plaats	Ringnr	Prijzen	Punten
1	0654.0115	Jelle Jellema	Nijverdal	09-1787351	3	1342,8
2	1206.9044	Gebr Jacobs	Nes a/d Amstel	10-1501801	3	1142,3
3	2128.1328	G. van Tuyl	Hellouw	08-1731615	2	986,1
4	1314.0442	L.A. Pronk	Breezand	10-1544648	2	983,1
5	1334.0520	Wouter Jorna	Hippolytushoef	10-1560681	2	959,5
6	1316.0393	J. Pepping	Egmond aan de Hoef	11-1604293	2	951,3
7	1241.9197	Fam.Hendriks	Zuiderwoude	10-1559669	2	946,4
8	0754.9091	Comb.Foppen-Vlijm	Harderwijk	09-1873622	2	936,4
9	1300.1526	N.C. Volkens	Bergen	11-1593234	2	929,4
10	1316.0393	J. Pepping	Egmond aan de Hoef	11-1604320	2	924,8

Jan Breed Duivenfotografie

Fotografie in de Breedste zin van het woord

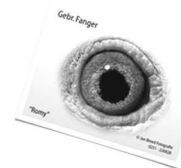
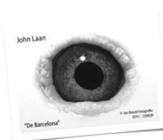

Hendrik Mandeweg 30
1947 HC Beverwijk

T 0251 22 68 28
E info@janbreed.nl
W www.janbreed.nl

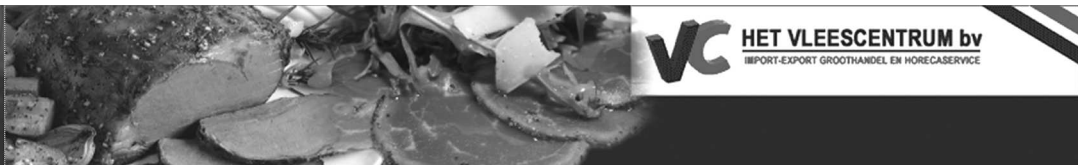
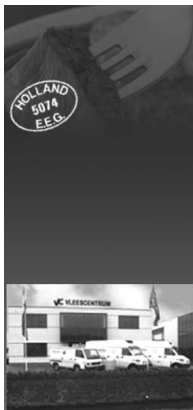

Het Vleescentrum bv
Zuidergracht 27
3763 LS Soest
Tel: 00 31 (0)35 60 37 636
Fax: 00 31 (0)35 60 37 676

E-mail: info@vleescentrum.nl
Internet: www.vleescentrum.nl



VC HET VLEESCENTRUM bv
IMPORT-EXPORT GROOTHANDEL EN HORECASERVICE